

ISSN 1344-5391

図書館
通信 88

平成 **22** 年度

大阪市立図書館
年報



OSAKA
MUNICIPAL
LIBRARY

図書館通信88 大阪市立図書館年報 平成22年度



2011.6.30発行

編集・発行 大阪市立中央図書館
大阪市西区北堀江4丁目3番2号
大阪市立図書館ホームページ <http://www.oml.city.osaka.jp>

Annual of Osaka
Municipal Library

目 次

平成22年度図書館年報発刊にあたって	1
大阪市立図書館のサービスポイント	2
平成22年度図書館のすがた	3

ハイライトこの1年

2年目のOne Book One OSAKA 事業	4
知識創造型図書館改革プロジェクトの最終年度	4
■商用データベース検定	4
■図書館ビジネス講座 元気塾	5
■地域図書館の夏期開館	5
■ベストプラクティス事業	5
隣接7市との図書館の相互利用	5
地域図書館の整備	5

統計

館別資料冊数	6
館別貸出利用状況	8
情報提供サービス	11
商用データベース利用統計	11
相互貸借状況	11
障害者サービス事業	11
中央図書館事業	11
予約冊数の推移(全館)	11

催しなど

行事・展示など	12
刊行物	25

事業報告

■知識創造型図書館改革プロジェクト	28
■利用サービス担当	28
中央図書館	28
・閲覧室	
・障害者サービス事業	
・読書環境整備事業	
・遞送システム事業	
・自動車文庫事業	
地域図書館	31
■企画・情報担当	31
■大阪市史編纂所	32
自動車文庫ステーション一覧	33
学校連携実施状況、ボランティア養成、読書普及活動	34

予算

平成23年度歳出予算	35
------------	----

概要

大阪市立図書館の概要	36
組織図・職員配置図	38
沿革	39



わくわくどきどき いくの・えほん展
(生野図書館)

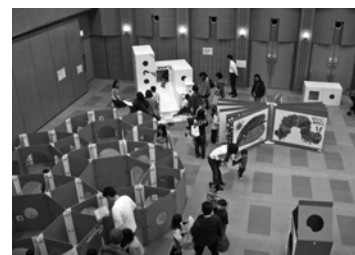

One Book One OSAKA 事業
「はらぺこあおむし」を楽しむ絵本展
(中央図書館)



親子ふれあいあそび
(鶴見図書館)



おはなし会「絵本びっくり箱」
(東住吉図書館)



寺島家文書講演会
(中央図書館)

平成22年度図書館年報発刊にあたって

大阪市立中央図書館長 辻本 尚 士

このたびの東日本大震災でお亡くなりになった方々のご冥福をお祈りし、被災された皆様に心からお見舞いを申し上げます。被災地への支援を模索しながら、関西へ避難されている方やボランティアの方々への情報発信など、できる限りの支援を日々の業務の中で行っているところであります。

さて、平成22年度の大阪市立図書館事業の現況について本年報としてとりまとめました。

大阪市立図書館では平成19年度より「いつでも・どこでも・だれもが、課題解決に必要な情報にアクセス可能な、創造都市の知識・情報基盤」となる未来志向の図書館を目標とする「知識創造型図書館改革プロジェクト」を進めてきました。正規職員の削減と図書搬送や窓口業務における定型業務の委託化などで経費の削減を図りながら、サービスの向上を目指し、開館日の拡大や、調査相談機能の充実等を図り、年度毎の設定目標を達成してまいりました。

開館日の拡大としては、これまでに全館祝日開館、中央図書館の定例休館日の減（毎週金曜と月末の休館日を第1・3木曜日に変更）を行ってきましたが、22年度ではさらに地域図書館全館において、利用の多い小中学校の夏期休業期間中の月曜定例休館日の開館を行いました。また、地域サービスの充実のため、自動車文庫のステーションを90箇所から105箇所へ拡大し、更なる利用者サービスの向上を図りました。

調査相談機能の充実としては、商用データベースの利用が前年度比114%の利用率となるなど、市民の方々やビジネスにおける課題解決、生活支援等にご活用いただいています。22年度は商用データベース利用を多くの方に知っていただくための「データベース検定」や、好評をいただいている「図書館ビジネス講座元気塾」などを開催し更なる利用促進を図りました。

地域図書館では、平成23年1月に東成図書館がリニューアルオープンし、閲覧室の面積は従来の2倍以上、計画蔵書冊数は1.4倍の10万冊となりました。調査相談機能の充実や、対面朗読サービスの開始など、一層の利用者サービスの向上を図り、オープン以来旧館を大きく上回る多くのご利用をいただいております。

このほか、図書館でのおはなし会や読書環境整備事業における幼稚園・保育所・高齢者施設等での読み聞かせや読書支援の活動、「One Book One OSAKA みんなで選ぶ大阪市の一冊の絵本」事業の運営委員・子ども運営委員等々、2,500名を超えるボランティアの皆様のご協力によって事業の展開が可能となっており、心から感謝申し上げます。

平成23年度は「知識創造型図書館改革プロジェクト」の検証を行い、利用者ニーズに応えるようさらなる利用者サービスの向上を目指します。また、本年度は、本市に図書館が設置されて90年、現地に旧中央図書館が開館して50年の記念すべき年にあたります。本年を新たなスタートとして、今後も工夫を重ねながら職員一丸となってサービスの拡充に努めてまいります。

大阪市立図書館の サービスポイント

面積：222.47km²

人口：2,665,373人

世帯数：1,321,141世帯

(平成23年4月1日現在「大阪市の推計人口」による)

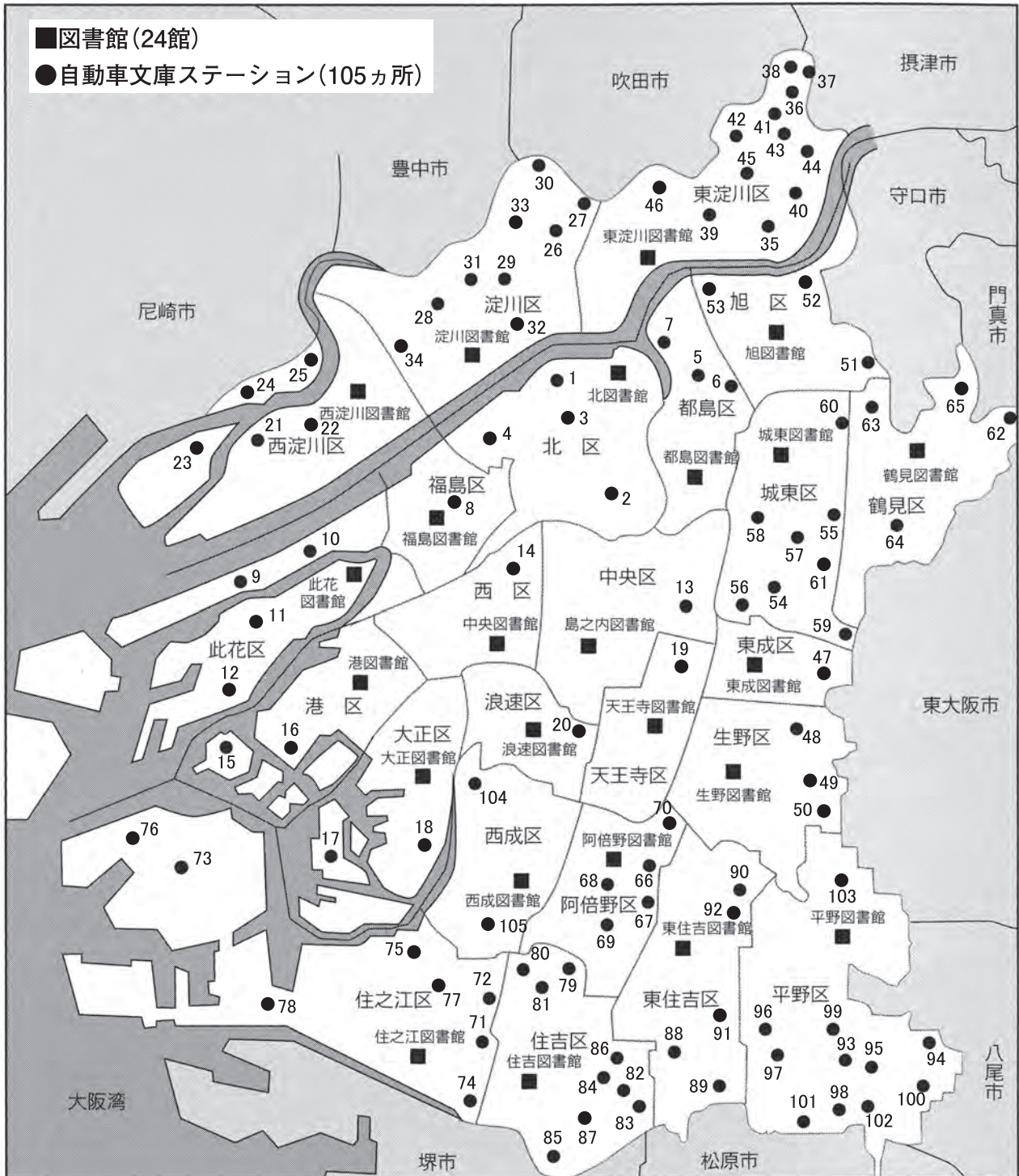

(平成23年4月1日現在)

※自動車文庫ステーションについては、p.33 自動車文庫ステーション一覧 参照

平成22年度 図書館のすがた

図書館数	24館	予約冊数	2,843,293冊
自動車図書館 ステーション数	105ヵ所(平成23年4月)	調査相談件数	589,097件
職員数	126人(平成23年5月)	文献複写枚数	597,813枚
個人登録者数	592,297人	インターネットアクセス件数 (トップページ)	2,662,739件
個人貸出冊数	12,691,500冊	インターネットアクセス件数 (蔵書検索)	4,310,583件
自動車図書館 貸出冊数	319,889冊	蔵書冊数	3,709,015冊
団体貸出冊数	167,479冊	購入冊数	156,340冊
中央図書館 入館者数	1,760,655人	図書費	184,205千円

- ◆市民1人あたりの
 - 図書費は 69.11円 (前年度比 11.8%減)
 - 蔵書数は 1.39冊 (前年度比 2.2%増)
 - 貸出冊数は 4.76冊 (前年度比 0.4%減)
- ◆登録者は人口の 22.22% (前年度比 0.01%減)
- ◆蔵書1冊あたりの貸出回数は 3.42回 (前年度比 2.8%減)

最近10年の貸出冊数・予約冊数の推移

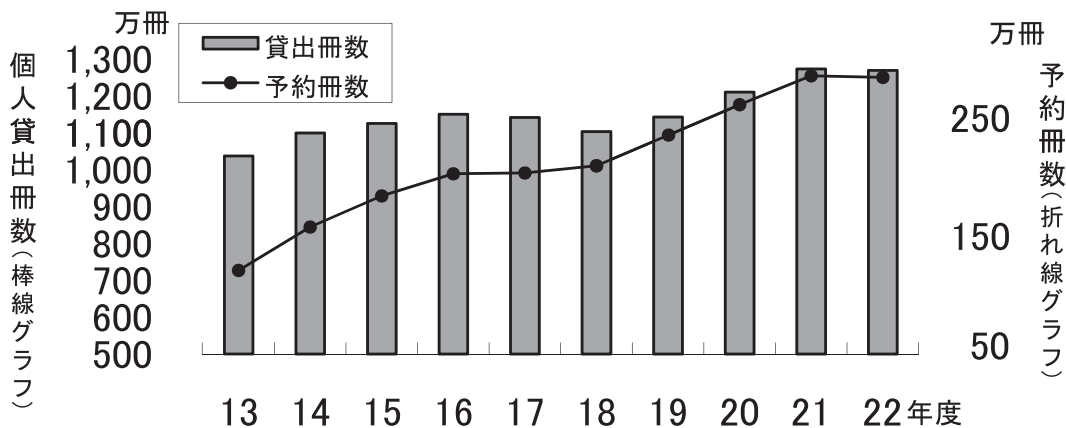

市民の蔵書検索回数(検索画面アクセス件数)の推移

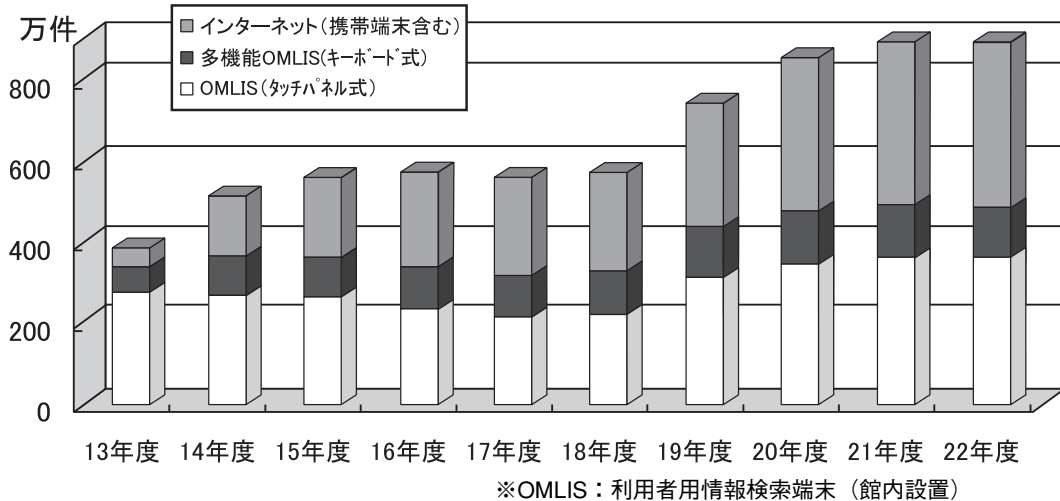

ハイライトこの1年



新東成図書館（8F部分）

— 2年目の One Book One OSAKA 事業 — みんなでえらぶ大阪市の1さつのえほん

■One Book One OSAKA 事業

平成21年度より実施している One Book One OSAKA 事業は、大人も子どもも一緒になって「大阪市の1冊の絵本（One Book）」を選び、その過程で、子どもの読書への意欲を高め、大人にも読書の原点である絵本の楽しさに触れてもらうことにより読書活動を推進することを目的としている。

「国民読書年」でもある22年度は、6月30日より12月末までを投票期間とし、図書館をはじめ区役所や小学校、子ども・子育てプラザ等子育て支援施設など、約600箇所を協力を依頼し投票箱や投票用紙を設置するとともに、投票促進に関わるPRに努めた。

第2回の投票総数は、第1回の1.5倍の13,012票を集め、市民ボランティアや公募した子どもを中心とした運営委員会で投票結果をもとに審議し、第2回の One Book はシリーズでの得票数がトップである『ぐりとぐら』に決定した。

23年の子ども読書の日（4月23日）に中央図書館で開催した One Book 発表会において、平松市長より結果発表とともに絵本の読み聞かせが実演された。

第2部では、上位ランキング絵本の、ピアノ伴奏をつけての読み聞かせを行い、子ども運営委員も参加した。22年度中には、第1回 One Book 「はらぺこあおむし」関連イベントを市内全区で66回開催し、5,300人の参加者を得るとともに、様々な機会に投票された用紙の展示を行った。23年度もまた、選ばれた One Book を題材にさまざまなイベント等を実施する。



第2回 One Book 発表会
子ども運営委員による読み聞かせ

— 知識創造型図書館改革プロジェクトの最終年度（4年目） —

大阪市立図書館は、平成19年度より「いつでも・どこでも・だれもが課題解決に必要な情報にアクセス可能な、創造都市の知識・情報基盤」となるような未来志向の図書館を目標とする「知識創造型図書館改革プロジェクト」をスタートさせた。4年目の22年度は、最終目標年度であり、以下のとおり新たな取り組みも実施した。

■商用データベース検定

商用データベースの提供にあたり、多種多様な商用データベースを館内の104台の利用者用情報検索端末で自由に利用できるというメリットを市民に最大限活用していただけるよう、商用データベースの使い方や有用性を知っていただくための利用促進の取り組みが必要になる。

その一環として、ゲーム感覚で気軽に商用データベースを体験していただけるよう、『商用データベース検定』を開催した。中央図書館では6月から、各地域図書館でも7月から実施し、全館あがりの商用データベース利用促進事業となった。入門編と初級編の2種の設問があり、利用者自身に館内の利用者用情報検索端末を使って設問に挑戦いただき、8月に回答を図書館ホームページや掲示物、チラシ等により発表した。設問は「自分が生まれた日の新聞を見るには?」「お好み焼きを英語で説明するには?」など、身近なテーマとした。また、夏休み期間の実施であることを考慮して、初級編を中学生向きにアレンジしたティーンズ編も用意した。

■図書館ビジネス講座 元気塾

平成19年度より開催してきたビジネス講座「元気塾」。4年目を迎えた22年度は、NPO 法人同志社大学産官学連携支援ネットワーク士業研究会との共催で6回の講座を開催した。同研究会は、税理士、弁護士などの「士業」をなりわいとするメンバーで構成され、研究会としての社会貢献活動の一環として、ボランティアでご協力をいただけることになったものである。

昨年度までは、「起業」に至るステップを追い、毎週土曜日の開催というスタイルだったが、今年度は、「起業」だけでなく「就業支援」「キャリアアップ」の要素も加え、中小企業診断士、弁護士、司法書士、弁護士、社会保険労務士、ファイナンシャルプランナーといった各講師の得意分野を生かしてテーマ設定の幅を広げた。加えて、データベース提供元から講師を招いての商用データベース講座のうち4回を「元気塾」として開催し、商用データベースのビジネス分野での活用促進をはかった。各回とも司会・進行を担当する司書が、テーマに関連した図書や雑誌、商用データベースの紹介をして、今後の図書館利用につなげる取り組みとした。

結果として、5月から1月までほぼ月1回のペースで開催することができ、多い回は100名を超える参加があった。各回とも1回のみ参加の方が半数以上だが、複数回参加者もあり、テーマに対する関心の高さがうかがえる。

アンケートでは、さらに掘り下げたテーマでの講座を希望する意見もあり、次年度以降の開催計画に生かしていきたい。

■地域図書館の夏期開館

平成22年度より子どもの心と創造力を育む読書活動を効果的に推進するために、新たに子どもの利用が多い7・8月の夏期休業期間中（7月21日～8月31日）の月曜定例休館日について、地域図書館23館で10時から17時までの開館を試行した。8月の貸出冊数の前年度比は4%増、新規登録者は7%増となった。

■ベストプラクティス事業

「知識創造型図書館改革プロジェクト」が、平成22年度大阪市のベストプラクティス事業に選ばれた。定型業務の民間委託など効率的な運営体制を構築し、コストを抑制するとともに、28種の商用データベースの無料提供など調査相談機能・情報サービスの高度化、開館日拡大等による利便性向上、市民協働による子どもの読書活動の推進などサービスの向上を進めている点が評価された。

隣接7市との図書館の相互利用

大阪市は、平成23年3月に守口市と図書館の相互利用に関する協定を締結した。これにより大阪市民は、既に相互利用に関する協定を締結している、門真市、大東市、東大阪市、松原市、堺市、ならびに、行政協定を締結している八尾市をあわせ、7市の隣接市の図書館で図書等の貸出サービスを利用することができるようになった。（平成23年4月～）

— 地域図書館の整備 —

■東成図書館新館開館

東成図書館は、移転準備のため平成22年12月1日から休館し、平成23年1月4日、東成区民センター、交通局市バス東成車庫および技術事務所からなる複合施設の8階にリニューアルオープンした。

開館初日は、複合施設の区民センターが見学日として全館開放されたこともあり、初めて図書館を訪れた方もあわせ2,000名を超す大勢の方が来館された。長年図書館を利用され、新館オープンを待ち望んでいた方も多く、閲覧室の広さや見晴らしの良さに喜びの声が寄せられた。

開館後、赤ちゃんからお年寄りまで、幅広い年代の方が、それぞれに図書館を楽しんで利用されている。広く眺望に恵まれた空間、区民の方からの寄贈も受けて大幅に増えた蔵書、表紙を並べて手に取りやすくなった絵本コーナー、大人向きの本を増やしたハングル図書コーナーなどが好評である。1月から3月にかけて、ほぼ毎週行なった開館記念行事で

は、子ども向けのおはなし会などに加えて、パソコンを利用した商用データベース活用講座も行い、定員を超える参加が得られた。



東成図書館開館記念事業
「ふれあいハングル」

■城東図書館建替

城東図書館の建替は、城東区役所、老人福祉センター等を含む複合施設として現地建替えとし、平成26年度竣工を目指し、23年度に実施設計、24年度に解体工事を行う予定である。

館別資料冊数

事項 館名	館別蔵書冊数			平成22年度受入状況			
	成人用	児童用	合計	購入(児童用)	寄贈他(児童用)	受入合計(児童用)	払出(児童用)
中央図書館	1,602,764	239,824	1,842,588	58,473 (10,518)	14,517 (1,284)	72,990 (11,802)	8,147 (2,101)
自動車文庫	62,396	34,017	96,413	5,324 (2,518)	232 (28)	5,556 (2,546)	4,199 (1,191)
地域図書館	1,225,985	544,029	1,770,014	92,543 (35,206)	33,514 (3,677)	126,057 (38,883)	98,743 (22,788)
北図書館	42,085	20,305	62,390	3,455 (1,447)	1,334 (147)	4,789 (1,594)	3,673 (1,273)
都島図書館	41,603	18,163	59,766	3,736 (1,590)	1,250 (123)	4,986 (1,713)	3,915 (829)
福島図書館	50,848	20,386	71,234	3,694 (1,419)	1,090 (73)	4,784 (1,492)	4,655 (1,145)
此花図書館	46,154	21,712	67,866	3,777 (1,352)	1,088 (108)	4,865 (1,460)	3,945 (614)
島之内図書館	60,828	19,536	80,364	3,607 (1,154)	927 (81)	4,534 (1,235)	4,986 (588)
港図書館	41,052	19,182	60,234	3,456 (1,211)	748 (82)	4,204 (1,293)	3,490 (947)
大正図書館	43,872	23,625	67,497	3,557 (1,433)	819 (76)	4,376 (1,509)	2,699 (271)
天王寺図書館	70,167	24,901	95,068	4,213 (1,498)	971 (118)	5,184 (1,616)	3,939 (993)
浪速図書館	47,717	20,022	67,739	3,206 (1,107)	1,528 (66)	4,734 (1,173)	5,637 (2,677)
西淀川図書館	67,038	30,123	97,161	3,978 (1,647)	1,795 (345)	5,773 (1,992)	4,193 (904)
淀川図書館	46,764	23,885	70,649	3,700 (1,621)	1,249 (97)	4,949 (1,718)	2,952 (821)
東淀川図書館	74,461	32,484	106,945	3,996 (1,767)	1,621 (552)	5,617 (2,319)	5,726 (1,122)
東成図書館	55,128	23,174	78,302	8,273 (2,839)	2,691 (255)	10,964 (3,094)	3,107 (364)
生野図書館	44,849	21,706	66,555	3,672 (1,475)	1,304 (148)	4,976 (1,623)	2,645 (910)
旭図書館	65,884	26,278	92,162	3,929 (1,356)	3,022 (299)	6,951 (1,655)	5,460 (736)
城東図書館	44,562	22,613	67,175	3,818 (1,718)	1,268 (183)	5,086 (1,901)	3,563 (869)
鶴見図書館	64,331	29,195	93,526	4,467 (1,439)	1,380 (166)	5,847 (1,605)	6,781 (1,223)
阿倍野図書館	61,909	26,337	88,246	4,146 (1,448)	2,320 (133)	6,466 (1,581)	6,920 (1,458)
住之江図書館	46,966	24,199	71,165	3,634 (1,396)	1,751 (164)	5,385 (1,560)	3,204 (575)
住吉図書館	62,559	28,347	90,906	4,815 (1,825)	1,513 (126)	6,328 (1,951)	3,190 (809)
東住吉図書館	43,531	20,972	64,503	3,806 (1,314)	1,090 (69)	4,896 (1,383)	4,466 (1,155)
平野図書館	62,140	28,438	90,578	4,116 (1,858)	1,580 (171)	5,696 (2,029)	4,637 (837)
西成図書館	41,537	18,446	59,983	3,492 (1,292)	1,175 (95)	4,667 (1,387)	4,960 (1,668)
合計	2,891,145	817,870	3,709,015	156,340 (48,242)	48,263 (4,989)	204,603 (53,231)	111,089 (26,080)

大阪市史編纂所	—	—	18,579	0	908	908	0
読書環境整備事業 (中央図書館内数)	—	—	54,593	4,240	2	4,242	155

平成23年3月31日現在

差引増減(児童用)	新聞・雑誌		視聴覚資料(点)				紙芝居 (巻)	CD-ROM 電子ブック (点)
	雑誌(寄贈)	新聞(寄贈)	ビデオ ソフト	C D	カセット テープ	D V D		
64,843 (9,701)	2,816 (1,446)	183 (77)	9,499	19,225	2,454	1,057	10,722	* 132
1,357 (1,355)	— —	— —	—	—	—	—	—	—
27,314 (16,095)	2,553 (848)	329 (173)	35,810	22,529	609	2,836	10,589	53
1,116 (321)	88 (36)	13 (7)	1,283	0	0	113	351	
1,071 (884)	75 (24)	12 (6)	1,096	0	0	93	395	
129 (347)	92 (30)	12 (7)	2,158	0	0	72	322	
920 (846)	92 (33)	13 (7)	1,529	0	0	86	295	
△ 452 (647)	95 (29)	13 (7)	2,134	0	0	82	399	
714 (346)	91 (40)	13 (7)	1,042	0	0	111	371	
1,677 (1,238)	85 (30)	14 (8)	1,563	0	0	81	328	
1,245 (623)	144 (75)	18 (11)	1,408	3,003	446	81	383	
△ 903 (△1,504)	85 (32)	13 (7)	1,050	0	0	75	571	
1,580 (1,088)	142 (27)	14 (6)	1,928	3,310	0	110	534	4
1,997 (897)	88 (33)	12 (6)	1,745	0	0	119	439	
△ 109 (1,197)	166 (68)	17 (8)	1,621	2,096	163	104	564	5
7,857 (2,730)	175 (66)	18 (10)	1,438	2,117	0	454	596	
2,331 (713)	87 (34)	15 (9)	1,295	0	0	103	337	
1,491 (919)	127 (28)	16 (8)	1,769	2,021	0	114	547	11
1,523 (1,032)	82 (27)	13 (7)	1,303	0	0	70	457	
△ 934 (382)	149 (30)	14 (6)	2,198	3,452	0	121	668	4
△ 454 (123)	127 (24)	14 (6)	1,932	1,582	0	90	509	15
2,181 (985)	80 (26)	12 (6)	1,924	0	0	86	393	
3,138 (1,142)	152 (34)	14 (6)	1,816	3,093	0	348	634	
430 (228)	91 (34)	13 (7)	1,058	0	0	93	524	
1,059 (1,192)	153 (60)	23 (14)	1,565	1,855	0	133	586	14
△ 293 (△ 281)	87 (28)	13 (7)	955	0	0	97	386	
93,514 (27,151)	5,369 (2,294)	512 (250)	45,309	41,754	3,063	3,893	21,311	185

*全館共通の54点は中央を含む

908	56 (50)	14 (10)
4,087	— —	— —

	マイクロフィルム(巻)
中央図書館	23,039

注：() 内は内数

統
計

館別貸出利用状況

事項 館名	奉仕 人口	開館 日数	個 人			
			登 録 者 数			貸 出
			一般(年度利用者数)	児童数(年度利用者数)	計(年度利用者数)	一般(視聴覚資料)
中央図書館	2,665,373	324	134,980 (69,742)	12,352 (6,382)	147,332 (76,124)	809,821 (104,040) (49,303)
自動車文庫	2,665,373	245	21,827 (14,723)	11,622 (7,839)	33,449 (22,562)	32,862 —
地域図書館	—	—	314,573 (182,544)	96,943 (56,397)	411,516 (238,941)	2,498,367 (151,802) (218,841)
北図書館	111,232	301	10,705 (6,313)	2,776 (1,637)	13,481 (7,950)	93,024 (3,053) (7,504)
都島図書館	102,796	300	13,276 (7,705)	3,406 (1,977)	16,682 (9,682)	108,757 (3,250) (7,594)
福島図書館	68,084	300	11,053 (6,707)	3,268 (1,983)	14,321 (8,690)	95,712 (2,672) (7,676)
此花図書館	65,568	300	7,585 (4,506)	3,002 (1,783)	10,587 (6,289)	60,254 (1,189) (6,569)
島之内図書館	79,681	300	9,181 (5,308)	1,524 (881)	10,705 (6,189)	74,406 (2,112) (6,132)
港図書館	84,589	300	9,820 (5,586)	3,136 (1,784)	12,956 (7,370)	71,318 (1,823) (7,300)
大正図書館	69,060	301	8,370 (4,832)	2,629 (1,518)	10,999 (6,350)	58,895 (1,223) (4,745)
天王寺図書館	70,270	301	13,380 (8,079)	4,422 (2,670)	17,802 (10,749)	110,170 (10,712) (9,687)
浪速図書館	62,361	301	6,077 (3,283)	1,077 (582)	7,154 (3,865)	46,059 (1,529) (5,139)
西淀川図書館	97,516	301	17,214 (10,303)	6,803 (4,072)	24,017 (14,375)	141,220 (15,670) (18,025)
淀川図書館	171,839	300	12,417 (7,260)	2,969 (1,736)	15,386 (8,996)	99,089 (3,624) (7,494)
東淀川図書館	176,169	300	19,187 (9,831)	5,094 (2,610)	24,281 (12,441)	133,400 (10,546) (11,126)
東成図書館	80,126	285	12,458 (8,433)	3,966 (2,685)	16,424 (11,118)	101,077 (7,451) (8,830)
生野図書館	133,225	300	10,371 (5,796)	3,293 (1,840)	13,664 (7,636)	75,145 (1,985) (7,028)
旭図書館	92,319	300	18,674 (10,857)	5,660 (3,291)	24,334 (14,148)	154,009 (12,102) (10,526)
城東図書館	165,632	300	14,639 (8,537)	4,802 (2,800)	19,441 (11,337)	121,529 (3,028) (9,754)
鶴見図書館	111,007	301	19,973 (11,950)	7,647 (4,575)	27,620 (16,525)	165,529 (17,342) (22,269)
阿倍野図書館	106,459	300	21,440 (12,071)	5,742 (3,233)	27,182 (15,304)	162,268 (10,011) (12,610)
住之江図書館	126,747	301	10,323 (5,995)	3,829 (2,224)	14,152 (8,219)	84,564 (2,332) (5,270)
住吉図書館	155,334	300	25,489 (14,434)	8,245 (4,669)	33,734 (19,103)	194,705 (24,617) (15,809)
東住吉図書館	130,316	301	12,530 (7,609)	4,015 (2,438)	16,545 (10,047)	119,780 (4,094) (9,200)
平野図書館	199,588	300	19,543 (10,821)	7,089 (3,925)	26,632 (14,746)	141,957 (8,617) (10,438)
西成図書館	121,434	300	10,868 (6,328)	2,549 (1,484)	13,417 (7,812)	85,500 (2,820) (8,116)
合計	2,665,373	—	471,380 (267,009)	120,917 (70,618)	592,297 (337,627)	3,341,050 (255,842) (268,144)

貸 出							
件 数			貸 出 冊 数				
児童	計(前年比%)	一日平均	一般書(視聴覚資料)	児童書	計(前年比%)	一日平均	回転率
53,224	863,045 (99.3)	2,663.7	2,587,309 (255,512 / 77,450)	251,113	2,838,422 (99.5)	8760.6	1.6
12,505	45,367 (109.9)	—	205,540 —	114,349	319,889 (106.9)	—	3.4
529,085	3,027,452 (100.7)	405.7	7,117,126 (227,811 / 299,497)	2,416,063	9,533,189 (99.6)	1383.1	5.5
14,745	107,769 (101.6)	358.0	261,354 (3,751 / 9,951)	75,246	336,600 (99.5)	1118.3	5.5
19,973	128,730 (102.4)	429.1	305,162 (4,074 / 10,458)	97,415	402,577 (99.7)	1341.9	6.9
21,011	116,723 (102.6)	389.1	261,001 (3,258 / 10,601)	96,996	357,997 (100.0)	1193.3	5.0
15,405	75,659 (99.3)	252.2	179,028 (1,451 / 9,322)	55,321	234,349 (98.3)	781.2	3.5
9,473	83,879 (104.9)	279.6	194,867 (2,660 / 8,882)	55,293	250,160 (104.7)	833.9	3.1
15,332	86,650 (98.2)	288.8	200,367 (2,164 / 10,099)	72,250	272,617 (97.1)	908.7	4.6
9,358	68,253 (95.9)	226.8	151,676 (1,488 / 6,654)	45,681	197,357 (95.5)	655.7	3.0
28,577	138,747 (100.7)	461.0	295,495 (19,733 / 12,728)	128,605	424,100 (99.3)	1409.0	4.5
4,923	50,982 (103.0)	169.4	122,011 (1,977 / 7,478)	27,129	149,140 (105.9)	495.5	2.2
33,792	175,012 (98.0)	581.4	415,493 (24,257 / 25,081)	135,814	551,307 (97.0)	1831.6	5.8
16,728	115,817 (100.5)	386.1	273,418 (4,704 / 10,816)	92,060	365,478 (99.2)	1218.3	5.3
25,613	159,013 (99.8)	530.0	382,513 (18,801 / 15,292)	127,113	509,626 (97.9)	1698.8	4.8
21,984	123,061 (107.0)	431.8	289,228 (11,837 / 12,072)	98,412	387,640 (107.0)	1360.1	5.5
15,447	90,592 (99.8)	302.0	226,289 (2,436 / 10,207)	69,663	295,952 (100.1)	986.5	4.6
29,679	183,688 (102.6)	612.3	445,934 (17,569 / 14,239)	136,931	582,865 (101.2)	1942.9	6.4
29,380	150,909 (102.3)	503.0	330,685 (3,675 / 12,937)	136,169	466,854 (100.6)	1556.2	7.1
47,871	213,400 (101.4)	709.0	469,720 (27,325 / 29,220)	210,368	680,088 (98.0)	2259.4	7.2
31,599	193,867 (102.2)	646.2	448,721 (13,994 / 17,248)	139,585	588,306 (101.0)	1961.0	6.6
19,163	103,727 (97.7)	344.6	260,822 (2,867 / 7,806)	85,881	346,703 (96.3)	1151.8	5.0
45,196	239,901 (100.5)	799.7	590,338 (39,053 / 20,566)	195,110	785,448 (100.5)	2618.2	8.9
27,437	147,217 (97.1)	489.1	355,021 (5,008 / 12,341)	115,324	470,345 (96.1)	1562.6	7.3
33,748	175,705 (98.8)	585.7	417,440 (12,156 / 14,048)	163,219	580,659 (99.1)	1935.5	6.5
12,651	98,151 (100.5)	327.2	240,543 (3,573 / 11,451)	56,478	297,021 (101.3)	990.1	4.9
594,814	3,935,864 (100.5)	—	9,909,975 (483,323 / 376,947)	2,781,525	12,691,500 (99.7)	—	3.5

注1：奉仕人口は、平成23年4月1日現在の推計人口。

注2：年度利用者数は登録者数のうち平成22年度中に貸出を行った人数。

注3：視聴覚資料の貸出件数・貸出冊数はともに内数。上段/C D・カセット、下段/ビデオ・D V D。

館別貸出利用状況

平成23年 3月31日現在

館名	事項		調査相談		団体貸出			相互貸借 (市立図書館) 貸出冊数	文献複写 枚数
	予約	冊数(前年比%)	件数(前年比%)	登録件数	貸出件数	貸出冊数			
中央図書館	414,572	(97.9)	210,141	(100.2)	529	1,475	84,319	1,791,864	524,457
自動車文庫	85,228	(109.2)	2,227	(109.5)	5	29	373	51,168	—
地域図書館	2,343,493	(99.5)	376,729	(108.5)	1,016	5,953	82,787	1,743,784	73,356
北図書館	85,021	(102.3)	8,713	(105.0)	14	42	1,609	85,940	2,888
都島図書館	114,002	(102.9)	11,294	(98.7)	36	216	4,466	54,492	2,694
福島図書館	84,769	(100.1)	19,415	(100.1)	52	194	1,669	66,056	1,904
此花図書館	51,958	(104.7)	19,067	(162.2)	16	400	1,862	93,903	2,283
島之内図書館	64,617	(98.6)	14,171	(109.8)	33	109	1,846	92,793	3,012
港図書館	62,762	(101.7)	17,295	(138.4)	28	123	2,215	79,274	1,918
大正図書館	39,106	(94.0)	11,165	(94.6)	27	81	2,150	81,075	2,229
天王寺図書館	110,555	(101.3)	22,996	(89.0)	45	430	5,542	73,521	5,873
浪速図書館	35,350	(107.8)	7,033	(116.3)	51	167	4,070	98,731	2,450
西淀川図書館	117,306	(99.1)	18,521	(108.0)	59	329	4,835	92,096	3,491
淀川図書館	97,496	(96.4)	10,489	(104.2)	58	562	5,078	48,590	3,382
東淀川図書館	129,848	(96.0)	18,726	(113.1)	47	141	2,816	60,539	3,631
東成図書館	95,000	(99.6)	16,789	(140.4)	58	480	4,846	57,780	2,297
生野図書館	75,429	(101.2)	10,532	(105.0)	35	110	2,276	80,795	2,619
旭図書館	140,052	(100.8)	19,440	(140.5)	56	229	5,220	73,784	4,680
城東図書館	133,713	(102.5)	14,890	(111.5)	70	399	4,882	53,460	3,338
鶴見図書館	151,956	(101.6)	12,660	(99.2)	40	189	5,103	93,157	3,302
阿倍野図書館	156,903	(102.6)	20,724	(124.3)	31	320	2,759	67,288	4,130
住之江図書館	80,222	(92.6)	11,264	(104.4)	24	345	3,406	80,905	1,487
住吉図書館	180,107	(100.2)	22,925	(89.7)	81	386	3,989	104,941	4,804
東住吉図書館	130,412	(94.3)	28,807	(102.0)	49	226	3,928	54,989	3,508
平野図書館	129,702	(94.2)	25,526	(98.0)	77	331	6,177	69,614	4,078
西成図書館	77,207	(100.9)	14,287	(100.7)	29	144	2,043	80,061	3,358
合計	2,843,293	(99.6)	589,097	(105.4)	1,550	7,457	167,479	3,586,816	597,813

統計

情報提供サービス

平成23年 3月31日現在

	アクセス(接続) 件数	蔵書検索件数	延期件数	予約冊数
インターネット(前年比%)	2,662,739 (98.4)	4,310,583 (103.2)	267,119 (108.5)	1,243,078 (105.5)
携帯対応版内数	239,327	176,096	18,596	77,980
タッチパネルOPAC		3,657,568	6,538	808,938
多機能OMLIS		1,215,626	4,709	183,537
音声応答サービス	113,393		50,613	

商用データベース利用統計

種別(データベース数)	新聞雑誌(11)	政策法律(5)	自然科学医学(6)	辞典 事典(6)	合計(28)
利用件数(前年比%)	70,577 (109.7)	6,592 (123.0)	9,575 (70.5)	35,952 (149.9)	122,696 (114.4)

相互貸借状況(全館)

市外図書館からの借受冊数				市外図書館への貸出冊数		
国会	府立	府内市町村	その他	府立	府内市町村	その他
103	3,194	3,470	235	227	14,597	709

障害者サービス事業

対面朗読	
登録者数	利用件数
47	1,370

点字・録音図書貸出	
登録者数	312
利用件数	5,352
貸出数	
録音図書(タイトル)	7,193
点字図書(冊数)	241
墨字図書(冊数)	4,796

肢体不自由者等に対する図書郵送事業		
登録者数	利用件数	冊数
323	1,477	5,685

中央図書館事業

マイクロフィルム利用件数

出納件数	出納点数	複写枚数(文献複写枚数の内数)
1,112	6,086	3,942

書庫出納

	出納	一日平均
件数	133,177	411.0
冊数	300,253	926.7

AV視聴ブース利用件数

	利用件数	一日平均
ビデオ視聴ブース(12)	22,651	69.9
ビデオ視聴室(3)	4,025	12.4
外国AV視聴ブース(4)	388	1.2
合計	27,064	83.5

入館者数(前年比%)

入館者数	一日平均
1,760,655 (99.0)	5,434.1 (98.7)

行政支援調査相談受付件数(本市職員向け)

メール	電話・FAX	来館など	合計
253	187	4	444

予約冊数の推移(全館)

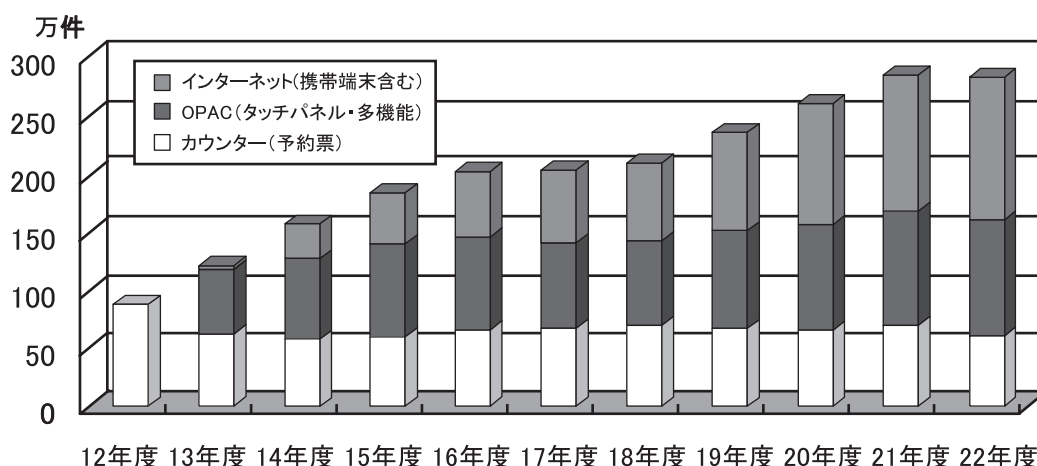

催しなど

子ども読書の日記念事業（4月24日）

総参加者数 1,142人

中央図書館		計			
①ワニくんのえほんのおはなし	82人	②春のおたのしみ会	70人		
地域図書館		計			
北図書館	はるのおたのしみかい	35人	生野図書館	春のこども会	48人
都島図書館	ていかていかぼうの人形劇ショー	49人	旭図書館	どんぐりんのラブリーシアター	60人
福島図書館	ま～るま～るのびっくりばこ	64人	城東図書館	春のこども会	28人
此花図書館	春のこども会	34人	鶴見図書館	ちいさな子のためのおたのしみ会	57人
島之内図書館	子ども会	30人		でんでんむしのおはなし会	32人
港図書館	春のこども会	17人	阿倍野図書館	おはなし大会 ちいさい子のために	31人
大正図書館	アナンシの「春のこども会」	10人		おはなし大会 小学生のために	8人
天王寺図書館	ほちほちのたのしいおはなし会+ミニえほん展	38人	住之江図書館	えほんで遊ぼう！	14人
浪速図書館	牛乳パックでカラクリ人形！	21人	住吉図書館	春のおはなし大会	80人
西淀川図書館	バタポンおたのしみ会	21人	東住吉図書館	みんなと赤ずきんと絵本であそぼう！	32人
淀川図書館	むかし昔、あったとき	18人	平野図書館	キッズシアターかみふうせんのこどもかい	88人
東淀川図書館	キララおはなしのくに	30人	西成図書館	おたのしみ会特別版	7人
東成図書館	春のこども会	76人	自動車文庫	中津花祭り	50人
				えほんの時間	12人

第13回大阪市図書館フェスティバル（10月23日～11月21日）

総参加者数 7,564人

中央図書館		計			
10/23・24	本のバザール		942人		
10/30	手影絵にチャレンジ&簡単な影絵人形を作ってみよう！／劇団かかし座		120人		
10/31	アマチュア映像祭		124人		
11/3	地球の宝探し／新宮晋		152人		
11/6	図書館活用講座「蔵書検索はじめのいっぽ」		23人		
	図書館ビジネス講座元気塾「ビジネス情報を商用データベースで！」		80人		
11/7	商用データベースまつり		280人		
	図書館たんけん隊！		16人		
11/13・14	おはなしたのしいでえ！in 大阪2010		3281人		
11/20・21	遊ぼう！One Book～はらぺこあおむしを楽しむえほん展～		1300人		
自動車文庫		計			
11/13	えほんのじかん（同心）	15人			
地域図書館		計			
北図書館	10/31 郷土史講演会(大阪の民話を物語る)	32人	東成図書館	10/30 おりがみ教室	39人
	11/13 どんぐりんの人形劇とラブリーシアター	57人	生野図書館	11/13 秋のこども会 ぐるーぶぬ！劇場	33人
都島図書館	11/8 朗読力は想像力	19人	旭図書館	10/30 「地球おはなし村」がやってきた！ ～西アフリカのおはなしと音楽を楽しもう！！～	31人
福島図書館	10/31 絵本のひろば	60人	城東図書館	11/6 秋のこども会	50人
此花図書館	10/24 秋のこども会	30人	鶴見図書館	10/23 くみどりのおはなしとんどこライブ	75人
島之内図書館	10/24 工作教室「いたずらねこをつくらう」	30人		11/12 鶴見図書館蓄音器コンサート	34人
港図書館	11/6 秋のこども会	28人	阿倍野図書館	10/23 能楽講座	55人
大正図書館	10/30 親子で作ろう動物たち-粘土教室-	26人	住之江図書館	10/23 くみどりの秋風ライブ	27人
天王寺図書館	10/23 ほちほちのおはなし会	25人		11/13 どんぐり工作教室	63人
	10/30 上町寄席	42人	住吉図書館	10/23 ねこの人形作り教室	25人
浪速図書館	10/30 ぐるーぶぬ！劇場	30人		11/3 秋のおはなし大会 午前	51人
西淀川図書館	10/24 区民コンサート	64人		11/3 秋のおはなし大会 午後	20人
	11/3 音楽とおはなし	64人	東住吉図書館	10/30 えほんのひろばあきかぜはやさしくふいて	46人
	11/6 郷土史講演会(西淀川区内の神社について)	33人	平野図書館	11/5 連歌の会	20人
淀川図書館	10/30 親子でトコトコ出かけよう(トコトコ人形の制作)	23人		11/6 はがき絵教室	17人
東淀川図書館	10/23 とことこのおたのしみ会	18人		11/13 あそび工房	30人
	10/31・11/7 淀川親子入門講座 淀川に親しむ	29人	西成図書館	10/31 るんるん 絵本の広場	5人

催しなど

●中央図書館

〈行事〉

絵本の読み聞かせ	139回	2,379人
ストーリーテリング	13回	138人
紙芝居	18回	505人
人形劇	1回	54人
工作教室	2回	28人
乳幼児向けおたのしみ会	23回	888人
映画会	1回	32人
読書会	10回	146人
図書ボランティア講座(幼児期)	4回	536人
図書ボランティア講座(高齢者)	4回	184人
雪割草定例会	11回	67人
対面朗読協力者連絡会	13回	169人
マルチメディアデザイナー勉強会	10回	56人
いろんなことばのおはなし会	7回	187人
小学校のための本のバザール	2回	156人
ブックスタートボランティア講座	5回	541人
マルチメディアデザイナー図書製作者養成連続講座	4回	43人
図書ボランティア講座(幼児期ステップアップ)		
「プログラムの立て方」(金子真理)	3/1	51人
「もういちど絵本について考える」(金子真理)	3/15	115人
図書ボランティア講座(高齢者ステップアップ)		
「発声法をもういちど」	3/7	85人
「うたってからだも動かして」	3/14	105人
パッケージクラフトワークショップ(高橋和真)	4/4	12人
One Book One OSAKA 2010発表会	4/23	170人
講演会「宇崎純一と大阪ミナミ」(林哲夫、橋爪節也他)	5/5	102人
わいわいこどもげきじょうがやってくる!	5/9	32人
出張!自然史博物館「淀川大図鑑-山と海をつなぐ生物多様性-」		
(中条武司、志賀隆)	6/13	49人
夏休みこどもとしょかんいん講座	2日間	10人
工作教室『「パタパタ鳥」をつくろう!』(豊村恵子)	8/3	16人
こどもとしょかんいんのおたのしみ会	8/10	43人
シンポジウム「住吉は1800年。今に生きるなにわの心」(野高宏之ほか)	8/29	202人
マルチメディアデザイナー図書講演会「わたしの本、わたしの読める本」		
(奈良デザイナー)	10/17	80人
市職員向講座めざせ!情報の達人!!-インターネット情報編-	11/24	32人
障害のある子ども達のための読書サポート講座	11/28	35人
親子でたのしもう!! nana-tone クリスマスコンサート	12/12	183人
史料でたどる「おおさか」講演会「関一資料から見えてくるもの」		
(芝村篤樹)	1/15	185人
謡本を読んでみよう!(久田陽春子・寺澤幸祐)	1/15	65人
第6回LLセミナー LLブックを勧める(池上彰ほか)	1/23	300人
ワークショップ『感じてみよう!国際交流「中国の端っこを歩いてみよう」(遠藤智子)	1/29	27人
日本を縦断する映像発表会	2/6	190人
こどもといっしょに!-絵本を楽しむ西区の日-	2/19	140人
大阪市の文化財・指定記念講演会「御用瓦師・寺島家-町人らしくない大坂三町人-」(野高宏之)	3/5	215人
見たい聞きたい感じたい KANSAI かみしばい~関西在住女性紙芝居作家による紙芝居実演	3/6	146人
春の図書館コンサート「レッツ トロンボーン カルテット!」		
(Let's Trombone Quartet)	3/27	200人
One Book One OSAKA 世代間交流事業		
絵本で遊ぼう!	3回	64人

大阪連続講座「おおさか興味深深(しんしん)」

- ①「これぞ大阪!大阪の街場コミュニケーション論」
(江弘毅) 8/21 102人
- ②「夫婦善哉がオペラになった!?-大栗裕と大阪の洋楽史-」
(白石知雄) 8/28 93人
- ③「近世なにわの異才!木村兼葭堂を取り巻く文人画家たち」
(中谷伸生) 9/4 93人
- ④「天王寺動物園が変わった!~都市に憩いのオアシスを~」
(若生謙二・宮下実) 9/11 86人

図書館ビジネス講座元気塾

- 講演会「ビジネス情報を図書館で」(中井将人) 5/15 21人
「知恵の経営-あなたの企業がイキイキニコニコに変身します-」(恩村政雄) 6/19 32人
「知的財産の基礎と活用~特許を中心に~」(眞下晋一) 7/24 51人
「会社設立手続きいろいろ」(赤松更) 8/21 90人
「契約書 ノウハウとブラッシュアップ」(五島洋) 9/25 91人
「労務管理の基礎知識」(小田嶋淳) 12/12 56人
「会社経営に必要な財務知識」(脇本裕正) 1/22 120人
西区子どもの読書活動推進連絡会 2回 26人
大阪市子どもの読書活動推進連絡会 3/28 72人

〈1階エントランス展示〉

- One Book One OSAKA 展 4/2~4/12
大正ロマンの画家・スミカズの優しき世界 宇崎純一 4/23~5/5
イラストコンテスト入賞記念展 読んで描いたものがたり 小林晶 Illustration works 5/7~5/19
大阪市立クラフトパーク受講生作品展 5/21~6/2
出張!自然史博物館&歴史博物館「みんなでつくる淀川大図鑑」展 6/4~6/16
調べるっておもしろい!展 6/18~9/15
関西詩人協会第19回詩画展 詩が輝くことばとイラスト 6/18~6/30
第26回大阪市小学校児童絵画・版画展 7/2~7/14
「はーと&はーと」絵本原画展 7/2~7/14
One Book One OSAKA 展 7/16~8/4
関西独立リーグ展 8/6~8/18
住吉は「1800年。」展 8/20~9/1
華墨会千代崎教室水墨画展 9/3~9/15
商用データベースってなんですか?展 9/17~11/3
第8回イラストコンテスト展 9/17~10/6
西区高齢者施設合同展示会 いきいき展 10/8~10/20
JICA 大阪特別展示「希望のアフリカ展」 10/22~11/3
大阪市学校歯科医会 図画・ポスター展 11/5~11/17
イラストコンテスト受賞記念展「ちいさなきりえ・えほん展」 11/19~12/1
写真と絵画でみる歴史街道展 12/3~12/15
第25回第2学区大阪北ブロック高等学校美術・工芸展 12/17~12/27
くらしの中の墨アート展 1/7~1/18
夕陽丘写真コンテスト受賞作品展 1/21~2/2
One Book One OSAKA 展 2/4~2/16
読書感想画コンクール受賞作品展 2/9~2/23
写真・揮毫・ポスターによる水と夕陽と大阪と 2/18~3/3
イラストコンテスト受賞記念展「子ども達に贈るオリジナル紙芝居展」 3/4~3/16
生涯学習ルーム展 3/17~3/31

〈地下1階図書展示〉

- 部活動小説展 3/19~5/19
レフ・トルストイ展 3/19~5/19
お金の話、経済の話 5/21~6/16
イラストを楽しもう 6/18~7/14

受賞図書展	5/21～7/14
文豪にチャレンジ！展	7/16～8/31
生誕80年記念 開高健展	7/16～9/15
小説でお国めぐり	9/1～10/20
図書館でもっとも知るテニスの世界展～大阪市長杯2010 アテニス選手権大会開催～(図書・パネル・ケース展示)	9/17～10/25
水木しげる ゲゲゲ展	9/17～11/17
いろいろな生き物のはなし	10/22～11/17
映画になった本を読んでみよう！	11/19～1/19
能の世界へご案内	11/19～1/19
村上春樹著作展	1/21～3/16
日本の古典文学を読もう展	1/21～3/16
名著復刻展(ケース展示)	2/4～3/2
この本おもしろいよ！-大阪の10代が選んだ110冊-展	3/18～5/18
向田邦子展	3/18～5/18

＜1階図書展示＞

春の本	4/1～4/12
からだををうごかさう！	4/23～6/16
「食育の本」展	6/18～8/18
夏を楽しもう	6/18～8/18
まじよとまほうの本	8/20～10/20
芸術の秋	10/22～11/17
クリスマスとふゆの本	11/19～12/27
うさぎのほん	1/5～3/16

＜2階図書展示＞

裁判員制度を考える展	4/1～5/19
淀川悠々展	5/21～7/14
2010国民読書年展	7/16～11/17
追悼 梅棹忠夫展	7/22～9/15
あなたにこの本を！展	9/17～11/17
日本のものづくり展	11/19～2/16
介護について考える展	2/18～4/11
防災の本展	3/12～4/11

＜3階ケース展示＞

大阪を駆ける関西私鉄100年展	4/23～6/16
大阪と博覧会	6/18～8/18
憩いのオアシス天王寺公園今昔(いまむかし)	8/20～10/20
番付いろいろ展	10/22～12/15
関一と近代大阪	12/17～2/17

＜館外読書普及活動報告＞

使ってみよう！マルチメディアデザイナー図書(デジグループふじつば)	8/8 20人
「みやにしたつやさん講演会」(おはなしたのしいでえ！in大阪実行委員会主催)	9/9 170人
絵本をとびだせ！人形劇まつり(人形劇まつり実行委員会主催)	2/5 960人
本や紙芝居を通じてコミュニケーションしてみよう！(ネットワーク型市民セミナー)(於城北市民学習センター)	3回 49人
絵本を通じてコミュニケーションしてみよう！(ネットワーク型市民セミナー)(於城北市民学習センター)	3回 78人
本や紙芝居を通じてコミュニケーションしてみよう！(ネットワーク型市民セミナー)(於弁天町市民学習センター)	3回 69人
絵本を通じてコミュニケーションしてみよう！(ネットワーク型市民セミナー)(於阿倍野市民学習センター)	3回 144人
学校図書館活性化事業実践交流会	1/27 39人
子育てサークル(ボランティア派遣)	10回 150人

大阪市出前講座「図書館120%活用術」(相愛大学) 1/12 20人

＜研修受入＞

同志社大学	5日間 4人
同志社女子大学	5日間 5人
日吉幼稚園 新任教職員研修(社会体験研修)	3日間 1人
堀江幼稚園 新任教職員研修(社会体験研修)	1日間 1人
堀江小学校 新任教職員研修(社会体験研修)	3日間 2人
明治小学校 新任教職員研修(社会体験研修)	3日間 1人
長吉六反小学校 新任教職員研修(社会体験研修)	3日間 1人
平野特別支援 新任教職員研修(社会体験研修)	3日間 1人

●自動車文庫

＜行事＞

中津花祭り	4/18 50人
サッカーと南アフリカの本展-サッカーワールドカップ開幕(ミニ展示)	6/11～7/8
カレーが食べたい展-暑い季節にこんな料理はいかが(ミニ展示)	7/9～8/31
つかこうへいさんの本展(ミニ展示)	7/14～7/17
あかちゃんとのくらしをたのしむ本展	9/1～10/30
追悼・榊莫山さん展(ミニ展示)	10/8～10/15
池部良さんの本展(ミニ展示)	10/12～10/16
佐野洋子さんの本展(ミニ展示)	11/6～11/10
切ったり、折ったりかざりつけの本展(ミニ展示)	12/1～12/25
多巻本フェア(ミニ展示)	12/11～12/25
この十年の直木賞・芥川賞展	2/1～3/31

●北図書館

＜行事＞

紙芝居、絵本の読み聞かせ等	38回 415人
乳幼児向けおたのしみ会	10回 146人
工作教室	1回 18人
図書ボランティア講座(幼児期)	2回 10人
図書ボランティア講座(高齢者)	2回 8人
ボランティア講座(学校図書館支援)	14回 134人
One Book One OSAKA 世代間交流事業	2回 28人
One Book One OSAKA 絵本講座	1回 40人
北区子どもの読書活動推進連絡会	3/16 21人

＜展示＞

はじめの一步～歩くことの効用～展	4/1～5/19
季節の風景展(入学)	4/1～4/28
季節の風景展(子どもの日)	4/29～5/31
受賞図書展	5/21～7/14
出張！自然史博物館「みんなで作る淀川大図鑑」展	6/1～6/30
ミニ図書展示淀川の自然と歴史展	6/1～6/30
季節の風景展(七夕、喰(くら)わんかの舟、波しぶき)	7/1～7/14
季節の風景展(夏祭り、喰(くら)わんかの舟、波しぶき)	7/16～8/31
こどものほんだな展	7/16～9/15
季節の風景展(月は満ち、また欠けて、時移る)	9/1～9/30
闘病記展 脳の病気編	9/17～11/14
こけし展	10/1～10/31
季節の風景展(色づく秋)	11/2～11/30
書評に取り上げられた本展	11/23～1/19
季節の風景展(クリスマス)	12/1～12/26
季節の風景展(うさぎ年)	1/4～1/30
あなたにこの本を！展	1/21～3/16
季節の風景展(天神さんと梅)	2/1～2/27
季節の風景展(ひな祭り)	3/1～3/27
大地震今できること展	3/13～3/31

日本の城戦国から太平へ展 3/18～3/31
 季節の風景展(入学) 3/29～3/31

〈館外読書普及活動〉

3か月見健診(ボランティア派遣) 8回 640組
 北区子ども育ててプラザおたのしみ会(ボランティア派遣) 6回 152人
 大阪市出前講座「子育てに絵本を」(主催 大阪市立子育ていろいろ相談センター) 9/29 35人
 北区民カーニバル2010 紙芝居(ボランティア派遣) 10/17 14人
 子育て応援フェスタ親子のつどい 絵本展示(北区子育て支援連絡会他主催) 12/16 250人
 中津公園まつり(ボランティア派遣) 4/18 25人
 地域ふれあい子育てサロン・さくらんぼの会(お話会) 10/4 23人
 地域ふれあい子育てサロン・豊崎ふうせんクラブ(お話会) 6/11 28人
 地域ふれあい子育てサロン・とよひがうらほクラブ(お話会) 9/15 38人
 地域ふれあい子育てサロン・アリンコちゃんクラブ(お話会) 12/2 60人
 地域ふれあい子育てサロン・キューピーちゃんクラブ(お話会) 11/16 25人
 地域ふれあい子育てサロン・パンダクラブ(お話会) 12/8 54人
 地域ふれあい子育てサロン・ひよこクラブ(お話会) 10/19 42人
 地域ふれあい子育てサロン・ペンギンクラブ(お話会) 11/30 11人
 地域ふれあい子育てサロン・めだかクラブ(お話会) 10/12 44人
 学校図書館活性化事業実践交流会 2/15 23人

●都島図書館

〈行事〉

紙芝居、絵本の読み聞かせ等 47回 728人
 人形劇 2回 78人
 乳幼児向けおたのしみ会 16回 268人
 図書ボランティア講座(幼児期) 4回 9人
 図書ボランティア講座(高齢者) 2回 6人
 ボランティア講座(学校図書館支援) 14回 105人
 ボランティア交流会 2回 21人
 One Book One OSAKA 世代間交流事業 2回 18人
 One Book One OSAKA 絵本講座 1回 30人
 都島区子どもの読書活動推進連絡会 3/1 31人

〈展示〉

生きものと環境の本展 4/1～5/30
 ファッション手編み作品展 4/1～4/30
 内藤磯美作品展 5/1～6/30
 こどものほんだな展 6/1～7/31
 石岡美佐子さんとその仲間たちの水彩画展 7/1～8/31
 受賞図書展2009 8/1～9/26
 史跡でたどる中世大阪 9/1～10/31
 仕事の本展 10/1～11/30
 レースドール展 11/2～12/26
 桜宮小学校のおはなし会で紹介した本展 11/24～12/15
 年末年始を楽しむ本展 12/1～1/30
 日根千代子・干支の押絵展 1/5～2/27
 「あなたにこの本を！」展 2/1～3/31
 西嶋みゆき作品展 3/1～4/30

〈館外読書普及活動〉

図書館見学(中央図書館) 4/13 7人
 「子どもおとなも絵本だいすき」友渕小生涯学習ルーム(図書・面展台貸出) 7/24 60人
 「絵本の読み聞かせ講座」中野小学校教員向け(講師派遣) 8/30 19人
 淀川小学校図書館ボランティア定例会 9/21 7人
 都島小学校絵本展(図書・リスト提供) 11/15～20

学校図書館活性化事業実践交流会 3/4 30人

〈研修受入〉

中野小学校 新任教職員研修(社会体験研修) 3日間 1人

●福島図書館

〈行事〉

紙芝居、絵本の読み聞かせ等 64回 694人
 ストーリーテリング 2回 75人
 人形劇 1回 34人
 乳幼児向けおたのしみ会 11回 350人
 郷土史講演会 1回 92人
 図書ボランティア講座(幼児期) 2回 3人
 図書ボランティア講座(学校図書館支援) 2回 19人
 One Book One OSAKA 世代間交流事業 1回 73人
 One Book One OSAKA 絵本講座 2回 132人
 福島区子どもの読書活動推進連絡会 2/24 11人

〈展示〉

福島区の小学校今昔展 4/1～6/27
 学校ってたのしいな！展 4/1～4/14
 受賞図書展 4/1～5/19
 生き物の不思議展 4/1～5/19
 おかあさんの出てくる絵本展 4/1～5/30
 スポーツの本展 5/21～7/14
 福島区の空襲と戦後の復興展 7/3～9/30
 こどものほんだな展 7/16～9/15
 やってみよう！リサイクル展 7/16～8/31
 おばけ大集合！展 7/16～8/31
 「みんなで打ち水」の本展 8/1～8/18
 「新淀川の百年」の本展 8/20～10/3
 お月さまの絵本展 9/1～9/30
 健康を考える本展 9/17～11/17
 乗り物の出てくる絵本展 10/1～11/17
 浪花の賑わい展 10/5～12/12
 みんなで選ぼう！One Book One OSAKA 展 10/5～12/12
 時代小説展 11/19～1/19
 おいしいもの、食べよう展 11/19～12/15
 なにわの玄関一中之島展 12/14～2/27
 お正月いろいろ展 12/14～1/16
 うさぎの絵本展 12/17～1/30
 防災を考える本展 1/18～2/16
 あなたにこの本を！展 1/21～3/16
 雪と氷の絵本展 2/8～3/6
 いよいよ卒業そろそろ新入学・の準備展 2/18～3/31
 海老江の歴史・文化・伝統展 3/6～6/30
 春を見つけたよ展 3/8～4/20
 あなたと家族の命を救うために知っておきたいこと展 3/18～3/31
 受賞図書展 3/18～5/18

〈館外読書普及活動報告〉

3か月見健診(読み聞かせ) 8回 497組
 図書ボランティア講座(協力・マトリョーシカ主催) 3回 38人
 図書ボランティア講座(協力・絵本の会福島主催) 3回 51人
 図書ボランティア講座(協力・絵本の会福島主催) 2回 29人
 講座「さわる絵本をつくる」(主催・藤の花) 10回 59人
 学校図書館活性化事業実践交流会 3/8 18人

催しなど

＜研修受入＞

野田小学校 新任教職員研修(社会体験研修) 3日間 1人

●此花図書館

＜行事＞

紙芝居、絵本の読み聞かせ等	19回	123人
人形劇	1回	31人
工作教室	4回	50人
乳幼児向けおたのしみ会	11回	195人
読書会	8回	69人
図書ボランティア講座(幼児期)	1回	3人
ボランティア講座(学校図書館支援)	1回	17人
One Book One OSAKA 世代間交流事業	1回	26人
One Book One OSAKA 絵本講座	2回	40人
此花区子どもの読書活動推進連絡会	2/25	13人

＜展示＞

がっこうのれきしの本展	4/1～4/14
はるになったら・・・展(図書展示)	4/1～4/14
子どもといっしょ 子育ての本展	4/1～5/19
阪神なんば線-沿線想いでアルバム-展	4/16～6/16
あかちゃんあかちゃんこんにちは(図書展示)	4/16～5/19
いにしへの都 奈良の本展	5/21～7/14
ことばあそびの本展	5/21～6/16
からだっていいな展(図書展示)	6/18～7/14
大阪の蔵屋敷展	6/18～8/18
こどものほんだな展	7/16～9/15
なつやすみの本展	7/16～9/15
出張！自然史博物館 みんなでつくる淀川大図鑑展	8/20～10/20
あなたにこの本を！展	9/17～11/17
たくさんのおつきさま展(図書展示)	9/17～10/20
おばけの本展	10/22～11/17
さをり織り作品展	10/22～12/15
クリスマスの本展	11/19～12/25
大きな活字で読んでみませんか！展	11/19～1/19
此花区の学校史展	12/17～2/16
うさぎの本展	1/5～2/16
受賞図書展	1/21～3/16
むかしむかしのおはなし	2/18～3/16
小さな動物園-拾ったものアート-	2/18～4/20
おはながさいた はるのほん展	3/18～4/30
子どもと楽しむ 子育ての本展	3/18～5/18

＜館外読書普及活動報告＞

つどいの広場高見町絵本講座	3/3	16人
学校図書館活性化事業実践交流会	3/11	16人

＜研修受入＞

梅香小学校 新任教職員研修(社会体験研修) 3日間 1人

●島之内図書館

＜行事＞

紙芝居、絵本の読み聞かせ等	44回	254人
人形劇	1回	97人
工作教室	1回	12人
乳幼児向けおたのしみ会	13回	448人
図書ボランティア講座(幼児期)	2回	8人
ボランティア講座(学校図書館支援)	2回	30人
小・中学生のための調べ物講座	2回	3人

多機能 OMLIS 体験講座	4回	4人
One Book One OSAKA 世代間交流事業	1回	20人
One Book One OSAKA 絵本講座	1回	23人
中央区子どもの読書活動推進連絡会	3/3	4人

＜展示＞

中央区の名所・旧跡を歩こう展	4/1～4/30
読みつがれてきた絵本展	4/1～4/30
受賞図書展	3/1～4/30
美術書・写真集に見る奈良の美展	5/1～6/30
奈良・大和路の本展	5/1～6/30
このミステリーがおもしろい展	5/1～6/30
だいすき！おかあさんの絵本展	5/1～5/30
だいすき！おとうさんの絵本展	6/1～6/30
One Book One OSAKA 展	7/1～8/31
こどものほんだな展	7/1～8/31
出張！自然史博物館 みんなでつくる淀川大図鑑展	7/1～8/31
なつによみたい絵本展	7/1～7/31
おばけの絵本展	8/1～8/31
健康を考える本展	9/1～10/31
いたずら猫の楽しい毎日展	9/1～10/31
時代小説展	9/1～9/30
おじいちゃんとおばあちゃんのえほん展	9/1～9/30
芸術の秋展	10/1～10/31
ねこがでてくるえほん展	10/1～10/31
拾い物アート展	11/2～12/26
あなたにこの本を！展	11/2～12/26
食欲の秋展	11/2～11/30
たべものの絵本展	11/2～11/30
年末年始に役立つ本展	12/1～12/26
クリスマスの絵本展	12/1～12/26
ビジネス誌の書評に載った本展	1/5～2/20
うさぎのでてくる絵本展	1/5～2/20
今年はチャレンジ入門書ではじめてみよう展	1/5～2/20
空堀かるた展	1/5～2/20
受賞図書展	3/1～4/30
がんばれ新社会人！展	3/1～4/30
はるの絵本展	3/1～4/30
本は泣いている展	3/1～4/30

＜館外読書普及活動＞

お話会(主催 中央区保健福祉センター 中央キッズ)	5/10	19人
お話会(主催 蓮美幼児学園 まつやまチナーサリー)	5/20	45人
集英地区子育て応援団ミニ講座(講座・えほん展)	10/22	22人
クリスマス会(主催 中央区子ども・子育てプラザ)(読み聞かせ・紙芝居)	12/17	151人
おはなし会(主催 河原子育てサークル)(読み聞かせ・紙芝居)	3/12	24人
学校図書館活性化事業実践交流会	2/23	18人

●港図書館

＜行事＞

紙芝居、絵本の読み聞かせ等	51回1,	200人
人形劇	3回	114人
乳幼児向けおたのしみ会	11回	430人
図書ボランティア講座(幼児期)	2回	24人
図書ボランティア講座(高齢者)	2回	2人
ボランティア講座(学校図書館支援)	4回	94人
One Book One OSAKA 世代間交流事業	2回	112人
One Book One OSAKA 絵本講座	1回	60人
港区子どもの読書活動推進連絡会	3/16	16人

催しなど

〈展示〉

地球のいきものたち展	4/1～5/30
がっこうにいこう展	4/1～4/15
えほんのおいしいをみつけよう展	4/17～4/30
歩こう展	4/17～4/30
大阪検定(今年もしはります)展	4/21～4/30
あつまれエリック・カール展	4/30～5/28
ピクニックにでかけよう展	5/1～5/15
ごはんのともし展	5/1～5/15
みなととふね展	5/16～5/30
港と船展	5/16～5/31
夢にときめけ！あたればでっかい 宝くじ展	5/18～5/28
追悼 小松茂美展	5/29～6/4
むしのえほん、キャラクターがそだつえほん展	5/29～7/5
こどものほんだな展	6/1～7/31
あめだ展	6/1～6/15
選挙の本展	6/1～6/15
DVD「NHK 特集 激動の記録」映像の戦後60年受入運動、昭和の本展	6/5～6/10
体操の本展	6/18～6/30
大阪子育て安心マンション認定制度とマンションの本展	6/20～7/6
6月の食材や夏バテ対策の本展	6/22～6/25
子どもの安全の本展	7/1～7/14
ジョゼ・サラマーゴ追悼展	7/1～7/6
きらわれものの本展	7/1～7/15
市営交通局スタンプラリー、児童絵画コンクールと電車の本展示	7/6～7/14
音楽の本展	7/6～7/14
梅棹忠夫についての本展	7/10～7/14
第二次世界大戦の本展	7/16～7/30
お金で買えないものはあるけど、お金があれば解決する悩みは多いと思います。お金の本展	7/16～7/17
うみの本展	7/16～7/30
梅雨明け記念・泳ぎの本展	7/18～7/22
防災の本展	7/18～7/30
水族館・水辺の生物展	7/23～7/30
現代怪談話展	7/31～8/16
絵本展示：おばけ	7/31～8/16
自由研究・読書感想文の本	7/31～8/6
戦争と平和について考える本	8/1～9/26
食(教員の社会教育研修)展	8/5～8/28
夏の疲れはここにきます。腰痛の本。	8/7～8/11
落語の本展	8/17～8/17
落語の本展(絵本)	8/17～8/28
眠りの本展	8/25～9/3
中学生が選んだ本展	8/29～9/12
街の乗り物、バス・地下鉄の本展	8/29～9/12
うんどうかいの本展	9/12～9/20
秋(食欲の方)の本展	9/12～9/26
めざせ！うんどう会の本展	9/12～9/18
さよなら谷啓さん 昭和のテレビの本展	9/12～9/16
統計の本展	9/18～9/26
受賞図書展	9/18～9/26
ゴキブリとかダニとか、虫の本展	10/5～10/17
お風呂の本展	10/5～10/17
市長が来る。テレビ時代の本展	10/5～10/9
自転車の本展	10/22～10/31
プロ野球の本展	10/22～11/7
プロレスの本展	10/22～11/7
「時代小説を楽しむ」展	11/2～12/26

おふとんもふおふろであったまる展(絵本)	11/1～11/14
ポピュリズムとプロバガンダとマスメディアの本展	11/1～11/17
お肉の本展	11/8～11/30
おやすみなさいの本展	11/15～11/30
魚の本展	11/19～11/30
ジブリの本展(港南中学校職場体験)	11/19～11/30
将棋の本展	12/1～12/15
おおそうじの本展	12/17～12/26
正月太りを追い出せ！家で運動するための本展	1/5～1/19
「エコを考える本」展	1/5～2/27
図書館に寄贈していただいた本展	1/5～1/30
鉄板の本展	1/21～2/27
クイーン・メリー2がやってきた展	1/21～3/11
女性と子どもの健康に関する本展	2/1～2/16
鉄道の本展	2/17～3/11
知ってそうで知らない地方議会の本展	2/17～2/27
「あなたにこの本を！」展	3/1～3/31
(住宅用火災警報器を設置しよう)消防の本展	3/12～3/31
花粉症の本展	3/12～3/31

〈館外読書普及活動〉

絵本の会みなとよみきかせ講座(絵本の会みなと主催)	5回	94人
絵本の会よみきかせ講座-充実したおはなし会をめざして-(絵本の会みなと主催)	5回	104人
ふれあい福祉のひろば(区社協主催)(本のバザー)	3/5	700人
ふれあい福祉のひろば(区社協主催)(おたのしみ会)	3/5	35人
築港キッズ(子育てサロン)絵本ひろば(図書の提供)	5/6	50人
スマイルひろば(子育てサロン)絵本ひろば(図書の提供)	8/5	50人
はっぴいポケットみなと絵本ひろば(図書の提供)	8/6～7	50人
なみっこ(波除小学校ボランティア)絵本ひろば(図書の提供)	8/27	100人
子ども子育てプラザ絵本ひろば(図書の提供)	10/3～11/2・11/17～18	100人
区民センター絵本ひろば(図書・面展台の提供)	12/16～18	100人
絵本ひろば(コミ協主催 於こどもパラダイス)(図書の提供)	2/20	700人
子ども子育てプラザ(読み聞かせ)(ボランティア派遣)	12回	360人
子育て支援センター(読み聞かせ)(ボランティア派遣)	12回	180人
学校図書館活性化事業実践交流会	3/1	23人

〈研修受入〉

市岡東中学校 新任教職員研修(社会体験研修)	3日間	1人
磯路小学校 新任教職員研修(社会体験研修)	3日間	1人

●大正図書館

〈行事〉

紙芝居、絵本の読み聞かせ等	19回	185人
ストーリーテリング等	29回	247人
おりがみ教室	11回	105人
乳幼児向けおはなし会	48回	633人
図書ボランティア講座(幼児期)	2回	2人
ボランティア講座(学校図書館支援)	3回	26人
One Book One OSAKA 世代間交流事業	2回	111人
One Book One OSAKA 絵本講座	1回	16人
大正区子どもの読書活動推進連絡会	3/3	9人

〈展示〉

受賞図書展	3/2～4/30
おりがみ作品展	4/1～5/30
沖縄の本展	5/1～6/30
魔法のストロー工房-当銀美奈子作品集-	6/1～7/31

こどものほんだな展	7/1～8/31
上江洲茂夫陶芸作品展-幸せふくろうの器-	8/1～9/30
おおさか散歩展	9/1～10/31
おおさかの風景・今昔展	10/1～11/30
あなたにこの本を！展	11/2～12/26
さをり織展	12/1～1/30
食を考える本展	1/5～2/27
ながたまさみ作品集	2/1～3/31
シニアライフをみつめる展	3/1～4/30

〈館外読書普及活動〉

ストーリーテリング講座(おはなしボランティア アナシ主催)	8回	139人
絵本読み聞かせ講座(おはなしボランティア アナシ主催)	3回	51人
絵本を楽しもう(ひまわりの会主催)	6/16	30人
おはなし組木講座(おはなしボランティア アナシ主催)	4回	90人
絵本に♪を入れて楽しんでみよう(ひまわりの会主催)	7/6	43人
えほんのひろばづくりと絵本読み聞かせ講座(おはなしボランティア アナシ主催)	6回	193人
ブックトーク講座(おはなしボランティア アナシ主催)	3回	36人
立石おじさんの語りの世界(ひまわりの会主催)	7/22	50人
組木の世界って?(ひまわりの会主催)	9/2	75人
語りのお話(ひまわりの会主催)	9/16	30人
藤井いづみ講演会(おはなしボランティア アナシ主催)	12/4	81人
冬のおたのしみ会(絵本の会大正主催)	12/12	32人
ブックトーク講座(おはなしボランティア アナシ主催)	3回	33人
絵本の読み聞かせとは?(ひまわりの会主催)	2/16	36人
ストーリーテリング初級講座(おはなしボランティア アナシ主催)	4回	37人
おはなしボランティア ステップアップ講座(おはなしボランティア アナシ主催)	3/11	17人
1歳6か月児健診(読み聞かせ)	12回	480組
3歳児健診(読み聞かせ)	12回	480組
学校図書館活性化事業実践交流会	2/4	16人
夏休み子ども福祉体験 やってみよう！絵本読み聞かせボランティア(協力)		
(大正区社会福祉協議会ボランティアビューロー・大正区読み聞かせボランティアグループ連絡会主催)	3回	87人
子育て支援ボランティア養成講座(子育てプラザ)	6/4	7人
泉尾東小学校ボランティア定例会	2回	15人

〈研修受入〉

南恩加島小学校 新任教職員研修(社会体験研修)3日間	1人
----------------------------	----

●天王寺図書館

〈行事〉

紙芝居、絵本の読み聞かせ等	57回	1,018人
人形劇	1回	64人
おりがみ教室	2回	38人
乳幼児向けおはなし会	12回	395人
読書会	33回	193人
図書ボランティア講座(幼児期)	2回	10人
図書ボランティア講座(高齢者)	3回	11人
ボランティア講座(学校図書館支援)	6回	27人
One Book One OSAKA 世代間交流事業	1回	15人
One Book One OSAKA 絵本講座	2回	108人
天王寺区子どもの読書活動推進連絡会	2回	18人

〈展示〉

芥川賞受賞図書展	4/1～4/30
Satomi イラスト作品展	4/1～4/30
ロハスな暮らし展	5/1～6/30

野鳥の写真と木彫展	5/1～6/30
親子で楽しむ本展	7/1～8/31
創作折紙と竹・シュロ葉クラフト展	7/1～8/31
読書の本展	9/1～10/31
自然史博物館展	9/1～9/30
ささきえみマヨペン作品展	10/1～10/31
大阪を舞台にした小説展	11/1～12/26
大阪市内を通る熊野街道について展	11/1～12/26
こどものほんだな展	1/5～2/27
陶芸教室作品展	1/5～2/27
受賞図書展	3/1～3/31
アトリエ・ランプリールのレースドール(陶磁器人形)展	3/1～3/31

〈館外読書普及活動〉

1歳6か月児健診(読み聞かせ)	12回	583組
3か月児健診(ブックスタート啓発)	8回	418組
学校図書館活性化事業実践交流会	2/22	12人

〈研修受入〉

桃陽小学校 新任教職員研修(社会体験研修)3日間	1人
--------------------------	----

●浪速図書館

〈行事〉

紙芝居、絵本の読み聞かせ等	44回	392人
おりがみ教室	1回	19人
乳幼児向けおたのしみ会	10回	65人
読書会	10回	47人
図書ボランティア講座(幼児期)	1回	1人
図書ボランティア講座(高齢者)	2回	4人
ボランティア講座(学校図書館支援)	5回	41人
One Book One OSAKA 世代間交流事業	3回	733人
浪速区子どもの読書活動推進連絡会	1/18	10人

〈展示〉

史蹟でたどる大阪展	4/1～5/30
受賞図書展	4/1～4/30
あなたにこの本を！展	5/1～6/30
自然史博物館 淀川の自然展	6/1～7/31
こどものほんだな展	7/1～8/31
こだまあゆみ型染め作品展	8/1～9/30
時代小説を楽しむ展	9/1～10/31
なにわ絵画造形クラブ展	10/6～11/30
人権に関する本～戦争と人権～展	11/1～12/26
福祉ふれあい広場出品作品展	12/1～1/30
環境にやさしい本展	1/5～2/27
しまともの貼り絵作品展	2/1～3/31
受賞図書展	3/1～3/30

〈館外読書普及活動〉

3か月児健診(ブックスタートの啓発)	12回	403組
1歳6か月児健診(講話・読み聞かせ)	12回	366組
3歳児健診(講話・読み聞かせ)	12回	235組
子育てつどいの広場(読み聞かせ)(浪速区保健福祉センター主催)	10回	86人
浪速区子育て講座(浪速区保健福祉センター主催)	2回	32人
浪速子ども・子育てプラザ(読み聞かせ)	12回	330人
浪速子育て支援センター(いっしょに絵本を)(ボランティア派遣)	12回	248人
つどいの広場小田町(いっしょに絵本を)(ボランティア派遣)	5/14	6人
スポーツレクリエーション(浪速区社会福祉協議会・子ども子育てプラザ共催)(紙芝居)	6/12	62人

浪速第1保育所(人形劇)(ボランティア派遣)	8/4	111人
第7回浪速区親子フェスタ 読み聞かせ・人形劇 (浪速区保健福祉センター子育て支援室主催)	9/3	196人
難波元町2丁目西地域振興会「敬老お祝い会」(組木・読み聞かせ) (ボランティア派遣)	9/18	40人
なにわっ子ひろば(読み聞かせ)(ボランティア派遣)	11/24	26人
なにわっ子ひろばクリスマス会(大型絵本・人形劇)(ボランティア派遣)	12/22	86人
学校図書館活性化事業実践交流会	2/23	15人
プラザえほん展(浪速区子ども・子育てプラザ主催)	3/3~3/5	91人

●西淀川図書館

〈行事〉

紙芝居、絵本の読み聞かせ等	59回	788人
ストーリーテリング等	14回	511人
工作教室	4回	150人
乳幼児向けおたのしみ会	23回1,	219人
コンサート	1回	47人
郷土史講演会	1回	33人
読書会	12回	88人
ボランティア講座(学校図書館支援)	9回	90人
朗読会	2回	54人
夏休み子どもおはなし講座	3回	25人
CAP ワークショップ	2回	21人
笑福亭仁勇氏絵本講座	1回	50人
講座「絵本展ふわふわふりかえりの会」	1回	20人
講座「暮しと地域に絵本を生かす」	1回	40人
講演会「動物園飼育担当者のおはなし」	1回	23人
講演会「ムシおじさんのナイショばなし」	1回	60人
One Book One OSAKA 世代間交流事業	3回	123人
西淀川区子どもの読書活動推進連絡会	3/1	26人

〈展示〉

長生きさんの絵本展	4/1~4/30
神秘の世界「カットグラスと洞窟」	4/1~4/30
受賞図書展	5/1~6/30
前田明子いたずら猫の粘土人形展	5/1~6/30
こどものほんだな展	7/1~8/31
いろんな昆虫展	7/1~8/31
環境を考える本展	9/1~10/31
昭和の西淀川写真展、大野川緑陰道路のセミ展	9/1~10/31
あなたにこの本を！展	11/2~12/26
立花豊美子手芸展	11/2~12/26
大阪を舞台にした小説展	1/5~2/27
山本れいな英語絵本原画展	1/5~2/27
長生きさんの絵本展	3/1~3/31
手づくりおもちゃ展	3/1~3/31

〈館外読書普及活動〉

1歳6か月児健診(読み聞かせ)	15回	757組
3か月児健診(読み聞かせ)	24回	633組
3歳児健診(読み聞かせ)	18回	892組
絵本展ふわふわ	11/27~28	750人
子育て支援センター(読み聞かせ)	10回	185人
子育てプラザ(ボランティア派遣)	6/25	41人
子どもカーニバル(区民ホール)	12/5	100人
子ども子育てプラザ、つどいの広場	9/16	21人
つどいの広場柏里(ボランティア派遣)	3回	110人
にっこりルーム大和田(ボランティア派遣)	9/25	4人
にっこりルーム福町(ボランティア派遣)	9/22	2人

姫島子育てサロン(ボランティア派遣)	2/3	20人
ぶんぶん広場(ボランティア派遣)	12/18	24人
保育ボランティア講座(子ども・子育てプラザ主催)	10/6	15人
ポヨポヨランド(ボランティア派遣)	2回	39人
みんなあつまれファミリーひろば(NPOにしよどにこネット主催、 於区民ホール)(図書・面展台提供)	3/5	100人
学校図書館活性化事業実践交流会	2/21	32人

〈研修受入〉

野里小学校 新任教職員研修(社会体験研修)	3日間	1人
野里幼稚園 新任教職員研修(社会体験研修)	1日間	1人

●淀川図書館

〈行事〉

紙芝居、絵本の読み聞かせ等	35回	419人
おりがみ教室	1回	16人
乳幼児向けおたのしみ会	34回	388人
朗読会	2回	43人
絵本交流会	6回	60人
講演会「しあわせの青い鳥・カワセミ」	1回	32人
講演会「私のむかしばなし」	1回	13人
講演会「春を待つ淀川」	1回	19人
読書会	10回	96人
図書ボランティア講座(幼児期)	4回	24人
図書ボランティア講座(高齢者)	1回	4人
ボランティア講座(学校図書館支援)	9回	88人
ブックスタートボランティア意見交換会	1回	7人
One Book One OSAKA 世代間交流事業	2回	71人
One Book One OSAKA 絵本講座	1回	30人
淀川区子どもの読書活動推進連絡会	2回	21人

〈展示〉

折り紙作品展	4/1~4/14
若いあなたに贈る本展	4/1~5/19
写真紀行～世界遺産・白川郷～展	4/16~6/16
こどものほんだな展	5/21~7/14
パッチワーク展～淀川水遊館	6/18~8/18
夏休みに贈る本～戦争と平和の本展	7/16~9/15
キッズクラフト展	8/20~10/20
食について考える本展	9/17~11/17
紙芝居「門灯大作戦」原画展	10/22~12/15
格差社会について考える本展	11/19~1/19
花のはがき絵展	12/17~2/16
あなたにこの本を！展	1/21~3/16
春を待つ淀川 写真展	2/18~3/31
仕事の本展	3/18~3/31

〈館外読書普及活動〉

ドキドキ夏休み子ども体験(主催 淀川区生涯学習推進委員会、淀川区役所)	8/5	20人
第14回読み語りグループ交流会 (主催 読み語りグループ、於：淀川図書館)	6/3	25人
淀川子育て支援センター 親子教室(読み聞かせ)	8/4	18人
淀川区みんなの健康展(図書リスト・図書提供)	9/25	50人
3か月児健診(ボランティア派遣)	14回	840組
宮原中学校 読み聞かせ研修会	11/16	14人
紙芝居がはじまるよ!! (主催 淀川区地域福祉アクションプラン推進委員会)	11/23	19人
「ものがたりのちから 君島久子さんを招いて」 絵本展		

(主催 淀川区生涯学習推進委員会・淀川区役所)	11/28	130人
第15回読み語りグループ交流会(主催 読み語りグループ)	12/9	30人
淀川子育て支援センター 2、3歳児親子教室	1/26	20人
学校図書館活性化事業実践交流会	3/8	28人

〈研修受入〉

大阪芸術大学図書館実習生	6日間	1人
--------------	-----	----

●東淀川図書館

〈行事〉

紙芝居、絵本の読み聞かせ等	41回	631人
おりがみ教室	1回	25人
工作教室 前田明子さんと粘土のねこをつくろう!	1回	25人
乳幼児向けおたのしみ会	32回1,	299人
くみどりのこがらしライブ	1回	60人
淀川親子入門講座・淀川に親しむ	2回	29人
図書ボランティア講座(幼児期)	2回	36人
図書ボランティア講座(高齢者)	4回	94人
ボランティア講座(学校図書館支援)	22回	213人
おたのしみ会ボランティア養成講座	1回	25人
おたのしみ会ボランティア養成講座発表会	1回	32人
読書会	12回	93人
One Book One OSAKA 絵本講座	3回	69人
東淀川区子どもの読書活動推進連絡会	3/18	11人

〈展示〉

あなたにこの本を! 2009展	4/1~5/19
後藤せつみ作品展	4/1~5/19
お茶の本展	5/21~7/14
東淀川区生涯学習ルーム作品展 その3	5/21~6/16
和布の小物展-はぎれがよみがえる-	6/18~8/18
こどものほんだな2010展	7/16~9/15
大阪の橋と川展(図書展示)	9/17~11/17
浅田としこの切りばり絵展	8/20~10/11
淀川に親しむ展	10/19~11/17
受賞図書展	11/19~1/19
東淀川区生涯学習ルーム作品展 その4	11/19~12/15
前田明子作品展	12/17~2/16
子育ての本展	1/21~3/16
東淀川区はぐくみネット事業紹介展	2/18~4/20
あなたにこの本を! 2010展	3/18~5/18

〈館外読書普及活動〉

大阪経済大学「ボランティア論」(講師派遣)	2回	62人
大阪市出前講座「子育てに絵本を」(講師派遣)	4回	84人
東淀川区社会福祉協議会わくわく子育て研修		
「絵本の選び方」(講師派遣)	1回	35人
地域ふれあい子育て教室(講師派遣)	9回	181人
東淀川区小学校教育研究会学校図書館部 研修会	1/19	7人
学校図書館活性化事業実践交流会	3/3	21人

〈研修受入〉

東淀中学校 新任教職員研修(社会体験研修)	3日間	3人
東淡路小学校 新任教職員研修(社会体験研修)	3日間	1人

●東成図書館

〈行事〉

紙芝居、絵本の読み聞かせ等	60回	624人
---------------	-----	------

ストーリーテリング	3回	168人
乳幼児向けおたのしみ会	11回	415人
開館記念事業		
講演会「~大阪文学語り~ 蓄音器コンサート」	1回	22人
講座「チリメンモンスターあらわる!」	1回	42人
講座「ふれあいハンゲル」	1回	70人
講演会「アフリカの音とリズム」	1回	61人
情報収集入門講座	2回	40人
One Book One OSAKA 世代間交流事業	1回	148人
One Book One OSAKA 絵本講座	1回	116人
東成区子どもの読書活動推進連絡会	3/22	5人

〈展示〉

受賞図書展	4/1~5/30
おちみちこのシマリス展	4/1~5/30
逝きし人を惜しむ展	6/1~6/30
たらぼー のほほん生活	6/1~7/31
こどものほんだな2010展	7/1~8/31
ささきえみの「マヨベン」展	8/1~9/30
ティーンのあなたにおすすめます! 展	9/1~9/30
落語の世界ようこそ! 展	10/1~11/30
山本めぐみのクレイドル作品展	10/1~11/30
雑誌「上方はなし」(ガラスケース)展	1/4~1/30
本・図書館・読書(図書)展	1/4~2/27
ほん・としょかん・どくしょ展	1/4~1/30
アフリカを楽しむ絵本展	1/15~1/30
ゆきとこおりのせかい展	2/1~2/27
絵本から飛び出したなかまたち(ガラスケース)展	2/2~2/20
スクラップブックミニ作品(ガラスケース)展	2/22~3/16
スクラップブックの本展	2/22~3/16
あなたにこの本を! 2010展	3/1~3/31
春いっぱい展(こども図書)	3/1~3/31
東成まなびの発見百貨店(ガラスケース)展	3/18~3/31
防災の本展	3/18~3/31
追悼 ダイアナ・ウィン・ジョーンズ展	3/30~3/31

〈館外読書普及活動〉

子育てフォーラム 絵本展示(東成子育てフォーラム事務局主催 共催)	11/9	200人
学校図書館活性化事業実践交流会	3/4	30人

〈研修受入〉

大成小学校 新任教職員研修(社会体験研修)	3日間	1人
本庄中学校 新任教職員研修(社会体験研修)	3日間	2人
東中本小学校 新任教職員研修(社会体験研修)	3日間	2人

●生野図書館

〈行事〉

紙芝居、絵本の読み聞かせ等	33回	274人
人形劇	1回	32人
コンサート	1回	32人
おりがみ教室	6回	70人
乳幼児向けおたのしみ会	12回	84人
図書ボランティア講座(幼児期)	1回	10人
ボランティア講座(学校図書館支援)	10回	124人
子育てホッと広場 ばーと17~21	6回	385人
わくわくどきどき いくの・えほん展実行委員会	7回	60人
One Book One OSAKA 世代間交流事業	2回	216人
生野区子どもの読書活動推進連絡会	2回	15人

催しなど

〈展示〉

あなたにこの本を！展	4/1～5/30
江上恵子 木版画展	4/1～5/28
こどものほんだな2010展	6/1～7/31
出張！自然史博物館「みんなでつくる淀川大図鑑」展	6/1～7/28
拾った物アート展	7/29～9/30
受賞図書展	8/1～9/30
韓国・朝鮮の紀行展	10/1～11/30
落語の本展	12/1～1/30
こどものあそび展(図書展示)	2/1～3/31
前田明子作品展	2/1～3/31

〈館外読書普及活動報告〉

大阪市出前講座「子育てに絵本を」	2/4	8人
宅老所あてらんで「二条通りの家」おはなし会	7回	110人
PTA 向け講演会(巽小学校)	7/16	25人
学校図書館活性化事業実践交流会	2/24	28人

〈研修受入〉

引きこもり就労支援(就労体験)	4日間	1名
鶴橋中学校 新任教職員研修(社会体験研修)	3日間	3名
大池中学校 新任教職員研修(社会体験研修)	3日間	1名
巽南小学校 新任教職員研修(社会体験研修)	3日間	2名
生野小学校 新任教職員研修(社会体験研修)	3日間	1名

●旭図書館

〈行事〉

紙芝居、絵本の読み聞かせ等	57回1,435人
工作教室	1回 13人
おりがみ教室	9回 82人
乳幼児向けおたのしみ会	12回 556人
図書ボランティア講座(幼児期)	2回 14人
図書ボランティア講座(高齢者)	2回 8人
ボランティア講座(学校図書館支援)	10回 126人
夏休みこどもボランティア養成講座	4回 72人
旭区子どもの読書活動推進連絡会	2/25 24人
韓国・朝鮮文化と伝承あそび	1回 18人
One Book One OSAKA 世代間交流事業	3回 275人

〈展示〉

子どもの本で世界めぐり展	4/1～5/19
ポップアップ絵本展	4/1～4/14
押し花展	4/18～5/19
淀川の橋100+1景展	5/21～7/14
こどものほんだな展	5/21～7/14
戦争を考える本展	7/16～9/15
歴史の中の子どもたち展	7/16～8/30
アフリカの本展	9/17～10/20
和紙ちぎり絵展	9/17～11/17
地震と防災の本展	9/26～10/31
児童虐待を知る本展	10/22～11/18
受賞図書展	11/19～1/19
拾った物アート展	11/20～1/20
新春書道展	1/1～1/30
あなたにこの本を！展	1/21～3/16
ふわふわ天使のエアメール展	2/8～4/20
うさぎいっぱいの本展	3/18～5/18

〈館外読書普及活動〉

旭子育て支援センター あかちゃんのためのおはなしひろば(共催)	12回	192人
OSAKA 演博2010 フォーラム	1回	80人
OSAKA 演博2010 よみがたり劇場	14回	457人
両国人権教育ネットワーク 地域子育て教育部会 ブックトークを楽しもう!	1回	20人
生江子育てサロンめばえ 絵本でたのしく子育てを	2回	23人
学校図書館活性化事業実践交流会	1/28	22人

〈研修受入〉

淀川中学校 10年次教職員研修(社会体験研修)	3日間	1名
大宮西小学校 新任教職員研修(社会体験研修)	3日間	1名
大阪芸術大学 図書館実習生	6日間	1名

●城東図書館

〈行事〉

紙芝居、絵本の読み聞かせ等	51回1,138人
ストーリーテリング	1回 34人
人形劇	2回 47人
乳幼児向けおたのしみ会	12回 647人
読書会	12回 69人
図書ボランティア養成講座(幼児期)	1回 3人
図書ボランティア養成講座(高齢者)	3回 28人
ボランティア講座(学校図書館支援)	6回 101人
One Book One OSAKA 世代間交流事業	4回 177人
城東区子どもの読書活動推進連絡会	1/18 26人

〈展示〉

受賞図書展	4/1～4/30
猫・ねこ・ネコがいっぱい展	4/1～4/30
川をめぐる本展 第20章 川辺の自然と親しむ本	4/1～6/30
こどものほんだな展	5/1～6/30
ペーパークラフト展	5/1～6/30
中島敦～山月記を中心に～展	6/8～9/4
百人一首展	7/1～8/31
戦争と平和の本展	7/1～8/31
川をめぐる本展 第21章 琵琶湖を楽しむ本展	7/1～10/31
国民読書年にちなむ本展	9/1～10/31
出張！自然史博物館「みんなでつくる淀川大図鑑」展	9/7～10/31
あなたにこの本を！展	11/2～12/26
木彫り野鳥展	11/2～12/26
ミニ図書展示 鳥たちに会いに行こう	11/2～12/26
川をめぐる本展 第22章 川に関わった人物の本 その1	11/2～2/27
くらしに役立つ本展	1/5～2/27
成育小学校 生涯学習ルーム作品展	1/5～2/27
受賞図書展	3/1～4/30
川をめぐる本展 第23章 宇治川を楽しむ本	3/1～6/15
猫・ねこ・ネコがいっぱい展	3/7～4/30

〈館外読書普及活動報告〉

3か月見健診(ブックスタートの啓発)	11回	816組
森之宮小学校日曜参観保護者向け講話	6/27	80人
いきいきサマー元気フェスタ(点字体験+人権図書・点訳絵本展示+絵本の読み聞かせ)	7/31	130人
学校図書館活性化事業実践交流会	3/9	17人

＜研修受入＞

放出中学校	新任教職員研修(社会体験研修)	3日間	1人
成育小学校	新任教職員研修(社会体験研修)	3日間	2人
今福小学校	新任教職員研修(社会体験研修)	3日間	1人
榎並小学校	新任教職員研修(社会体験研修)	3日間	2人

●鶴見図書館

＜行事＞

紙芝居、絵本の読み聞かせ等	43回	1,262人
人形劇	2回	129人
工作教室	4回	54人
おりがみ教室	4回	54人
乳幼児向けおたのしみ会	14回	980人
映画会	2回	28人
郷土史講演会	1回	41人
読書会	12回	63人
図書ボランティア講座(幼児期)	1回	8人
ボランティア講座(学校図書館支援)	11回	139人
つながりあそび(愛 Love こどもフェスタ)	2回	170人
えほんのひろば(えほん展)	1回	60人
かまちゃんの手品教室	1回	19人
One Book One OSAKA 世代間交流事業	3回	135人
鶴見区子どもの読書活動推進連絡会	2回	22人

＜展示＞

オープンホビークラフト作品展	4/1～4/30
トラのおはなしの本展	4/1～4/30
花の万博から20年展	4/1～5/5
なにわの玄関-中之島-展	5/1～6/30
野原・野道の本展	5/1～5/30
サッカーの本展	5/6～5/30
安保改定から50年展	6/1～6/30
アフリカの本展	6/1～6/30
点訳ボランティアサークル「つるみ」作品紹介展	6/1～6/30
この100年の日韓関係展	7/1～8/30
こどものほんだな展	7/1～8/31
照屋さんのワンダーランド展	7/1～8/31
テレビゲームは文化だ！展	9/1～9/30
海の絵本展	9/1～9/30
生涯学習ルーム作品展	9/1～10/31
平城京遷都1300年展	10/1～10/31
秋を探して展	10/1～10/31
食と健康を考える展	11/2～11/30
かみさまってほんとうにいるの？展	11/2～11/30
谷口紳一絵画展	11/2～12/26
あなたにこの本を！展	12/1～12/26
クリスマスの本展	12/1～12/26
手作りサークル「キルト」作品展	1/5～2/27
井上靖没後20年展	1/5～1/30
うさぎのおはなし展	1/5～1/30
福沢諭吉没後110年展	2/1～2/27
おにのおはなし展	3/2～3/31
ようこそ猫の国へ展	3/1～4/30
太郎爆発!! 岡本太郎生誕100年展	3/1～3/31
お別れと旅立ちの本展	3/1～3/31

＜館外読書普及活動報告＞

読み聞かせボランティア講座(主催 つるみおはなしサークルでんむし)	5回	48人
-----------------------------------	----	-----

親子講座(主催 鶴見子育て支援センター)	8/28	30人
学校図書館活性化事業実践交流会	2/15	23人

＜研修受入＞

横堤中学校	新任教職員研修(社会体験研修)	3日間	4人
茨田北中学校	新任教職員研修(社会体験研修)	3日間	1人
茨田北中学校	10年次教職員研修(社会体験研修)	3日間	1人
茨田南小学校	新任教職員研修(社会体験研修)	3日間	3人

●阿倍野図書館

＜行事＞

紙芝居、絵本の読み聞かせ等	51回	991人
ストーリーテリング	10回	75人
人形劇	1回	75人
乳幼児向けおたのしみ会	35回	485人
郷土史講演会	1回	62人
図書ボランティア講座(幼児期)	2回	22人
ボランティア講座(学校図書館支援)	8回	70人
ストーリーテリング勉強会	10回	54人
One Book One OSAKA 絵本講座	3回	85人
阿倍野区子どもの読書活動推進連絡会	2/23	7人

＜展示＞

大阪を舞台にした小説展	4/1～5/19
こだまあゆみ型絵染め展	4/16～6/16
あなたにこの本を！展	5/22～7/14
なにわの玄関-中之島-展	6/18～8/18
こどものほんだな展	7/16～9/15
みんなでつくる淀川大図鑑展	8/20～10/20
宮澤賢治展	9/17～9/30
食べる・健やかに生きる-食生活・食育・健康の本-展	10/1～11/17
市立工芸高校生徒作品展	10/22～12/15
受賞図書展	11/19～1/19
史蹟でたどる中世大阪展	12/27～2/16
老いを楽しむ展	1/21～3/16
藤澤桓夫展	2/18～3/31
大阪を舞台にした小説展	3/18～3/31

＜館外読書普及活動＞

大阪市立大学医学部付属病院小児科病棟お楽しみ会(読み聞かせ)	10回	44人
学校図書館活性化事業実践交流会	3/9	20人

●住之江図書館

＜行事＞

紙芝居、絵本の読み聞かせ等	55回	963人
人形劇	2回	108人
工作教室	2回	39人
乳幼児向けおたのしみ会	12回	326人
読書会	12回	105人
図書ボランティア講座(幼児期)	2回	9人
図書ボランティア講座(高齢者)	3回	6人
ボランティア講座(学校図書館支援)	14回	116人
One Book One OSAKA 世代間交流事業	3回	71人
住之江区子どもの読書活動推進連絡会	3/11	9人

＜展示＞

りくのこういち 作品展	4/1～4/30
受賞図書展	4/1～5/30
りゃん ふえん 作品展	5/1～6/30

催しなど

あなたにこの本を！展	6/1～7/31
クラルテ人形劇の世界	7/1～8/1
人形劇フェスタ in すみのえ 原作えほん展(書架展示)	7/1～8/1
自然史博物館 淀川の自然展	8/2～9/30
生き物と環境展(書架展示)	8/2～9/30
阪堺電車展	10/1～10/31
こどものほんだな展	10/1～11/30
前田明子作品展	11/2～12/26
スポーツ小説展	12/1～1/31
ちぎり絵展	1/5～1/31
ミシン刺繍と工芸作品展	2/1～2/28
闘病記展	2/1～3/31
オープンホビークラフト展	3/1～3/31

〈館外読書普及活動報告〉

大阪市出前講座「子育てに絵本を」	1回	21人
3か月児健診(読み聞かせ)	20回	866組
1歳6か月児健診(読み聞かせ)	1回	17組
学校図書館活性化事業実践交流会	1回	33人

〈研修受入〉

北粉浜小学校 新任職員研修(社会体験研修)	3日間	1人
新北島小学校 新任職員研修(社会体験研修)	3日間	1人

●住吉図書館

〈行事〉

紙芝居、絵本の読み聞かせ等	60回1,240人
ストーリーテリング	9回 65人
人形劇	1回 50人
工作教室	3回 58人
おりがみ教室	2回 36人
乳幼児向けおたのしみ会	47回2,304人
映画会	3回 137人
郷土史講演会	1回 18人
読書会	10回 193人
図書ボランティア講座(幼児期)	3回 39人
図書ボランティア講座(高齢者)	2回 24人
ボランティア講座(学校図書館支援)	14回 196人
ストーリーテリング勉強会	13回 151人
One Book One OSAKA 絵本講座	3回 46人
住吉区子どもの読書活動推進連絡会	3/3 30人

〈展示〉

山にあそぶ展	4/1～4/30
貴地邦公彦絵画展	4/1～5/30
こどものほんだな展	5/1～6/30
おがきゆか絵画展	6/1～7/31
青江 鞠 童画展	6/1～7/31
自然史博物館「淀川の自然」展	8/1～9/30
りくのこういち絵画展	8/1～9/30
スローライフの本展	9/1～10/31
前田明子ねこの人形展	10/1～11/30
南住吉・南住吉大空・遠里小野小学校平和絵画展	10/30～2/11
あなたにこの本を！展	11/1～12/26
前田藤四郎と版画の世界展	2/2～2/27
版画のたのしみ展(図書展示)	1/5～2/27
浅田としこ切絵展	3/2～3/31
子育てを見つめなおす本展	3/1～3/31

〈館外読書普及活動〉

「子育て支援室絵本講座」住吉区役所子育て支援室(講座派遣)	6/24, 9/30, 2/16	16人
「絵本だ〜い好き!すみよし絵本展」(主催 大阪市住吉区社会福祉協議会)	6/22～26	240人
「子育てサロン向け絵本講座」住吉区在宅サービスセンター(講師派遣)	7/7	20人
「南住吉小学校絵本展」南住吉小学校 はぐくみネット(運営 学校図書館支援ボランティア)	7/22, 23	150人
「すみちゃん子育てわくわくフェスタ」住吉子ども子育てプラザ(読み聞かせ)	11/10	20人
「絵本の紹介講座」子ども・子育てプラザ(講師派遣)	2/17	16人
学校図書館活性化事業実践交流会	2/21	30人

〈研修受入〉

南住吉小学校 新任教職員研修(社会体験研修)	3日間	1人
大領小学校 新任教職員研修(社会体験研修)	3日間	1人

●東住吉図書館

〈行事〉

紙芝居、絵本の読み聞かせ等	71回	921人
おりがみ教室	5回	64人
乳幼児向けおたのしみ会	12回	126人
One Book One OSAKA 絵本講座	3回	49人
東住吉区子どもの読書活動推進連絡会	3/24	8人

〈展示〉

しまとも はりえ作品展	4/1～5/4
新入生に贈る絵本展	4/1～4/14
受賞図書展	4/1～4/22
おでかけしたくなる絵本展	4/16～5/19
こどものほんだな展	4/23～6/16
木造模型製作家 妹尾保雄氏作品展	5/6～6/16
むかしむかしえほん展	5/21～6/16
ファンタジーの世界展	6/18～8/18
なつやすみがまちどおしい!えほん展	6/18～7/14
出張!自然史博物館・みんなで作る淀川大図鑑展	6/18～8/18
戦争と平和を考える本展	7/16～9/15
(図書展示)ちょっと手間をかけて豊かに暮らす展	8/20～10/20
松本真由美オープンホビークラフト展	8/20～10/20
月と星のえほん展	9/17～10/20
おいしいものえほん展	10/22～11/14
あなたにこの本を！展	10/22～12/15
Satomi. 作品展	10/22～12/15
クリスマス・クリスマス!えほん展	11/23～12/26
開高健作品展	12/17～2/16
(ケース展示)資料で見る開高健展	12/17～1/19
お正月と干支のえほん展	1/5～1/19
写真えほん展	1/21～2/16
ロング・ロングセラーえほん展	2/18～3/16
(ケース展示)「浪花百景」展	2/18～3/31
受賞図書展	2/18～3/31
ともだちいっぱいえほん展	3/18～3/31

〈館外読書普及活動〉

北田辺小学校 いきいきパートナー(ボランティア派遣)	17回	780人
学校図書館活性化事業実践交流会	2/22	18人

〈研修受入〉

白鷺中学校	10年次教職員研修(社会体験研修)	3日間	1人
白鷺中学校	新任教職員研修(社会体験研修)	3日間	1人
中野中学校	新任教職員研修(社会体験研修)	3日間	1人
矢田中学校	新任教職員研修(社会体験研修)	3日間	1人
矢田中学校	10年次教職員研修(社会体験研修)	3日間	1人

●平野図書館

〈行事〉

紙芝居、絵本の読み聞かせ等	65回	975人
工作教室	11回	222人
おりがみ教室	6回	111人
乳幼児向けおたのしみ会	34回	1,118人
連歌の会	11回	213人
子ども連歌の会	1回	11人
俳画教室	1回	16人
読書会	11回	187人
図書ボランティア講座(幼児期)	1回	4人
図書ボランティア講座(高齢者)	2回	17人
ボランティア講座(学校支援)	5回	39人
夏休み子ども1日図書館員!	5回	28人
ブックスタートボランティア説明会	1回	13人
絵本読み聞かせボランティア講座	3回	44人
One Book One OSAKA 絵本講座	3回	94人
平野区子どもの読書活動推進連絡会	2/23	10人

〈展示〉

朝読におすすめの本展	4/1~5/30
写真展	4/1~4/30
One Book One Hirano 展	4/1~5/30
書道展	5/1~5/30
パッチワーク展	5/1~5/30
書道を楽しむ展	6/1~6/30
こどものほんだな展	6/1~7/31
色鉛筆画展	7/1~7/31
ガラスの彫刻展	7/1~7/31
書道作品展	8/1~8/31
スポーツの本展	8/1~9/26
One Book One OSAKA 展	9/1~9/26
ちょっとむかしのベストセラー展	10/1~11/30
おりがみ教室作品展	10/1~12/26
水彩画展	10/1~11/30
書道作品展	12/1~12/26
水彩画展	1/5~1/30
絵本で考える人権展	12/1~1/30
(花本さん作)百人一首展	2/1~2/27
あなたにこの本を!展	2/1~3/31
俳画作品展	3/1~3/31

〈館外読書普及活動〉

平野区子ども・子育てプラザ(読み聞かせ等)	2回	75人
クレオ大阪南 おはなし会(読み聞かせ等)	12回	122人
学校図書館活性化事業実践交流会	2/25	27人

〈研修受入〉

長吉出戸小学校	新任教職員研修(社会体験研修)	3日間	2人
長原小学校	新任教職員研修(社会体験研修)	3日間	1人
平野小学校	新任教職員研修(社会体験研修)	3日間	2人
平野南小学校	新任教職員研修(社会体験研修)	3日間	4人
喜連中学校	10年次教職員研修(社会体験研修)	3日間	1人
喜連中学校	新任教職員研修(社会体験研修)	3日間	1人
摂陽中学校	新任教職員研修(社会体験研修)	3日間	1人

●西成図書館

紙芝居、絵本の読み聞かせ等	47回	285人
工作教室	1回	12人
乳幼児向けおたのしみ会	9回	119人
読書会	11回	51人
図書ボランティア講座(幼児期)	1回	11人
ボランティア講座(学校図書館支援)	12回	74人
One Book One OSAKA 絵本講座	2回	4人
西成区子どもの読書活動推進連絡会	2/25	16人

〈展示〉

受賞図書展	4/1~4/30
エコを考えよう!エコの本展	5/1~6/30
ボーイスカウト第106団紹介展	5/1~6/30
こどものほんだな2010展	7/1~8/31
「One Book One OSAKA」投票用紙展	7/1~8/30
地震 -知る・学ぶ- 展	9/1~10/31
梅南小学校生涯学習ルーム展	9/1~11/7
ボランティアの本展	11/3~12/26
岸里小学校生涯学習ルーム展	11/9~12/26
あなたにこの本を!展	1/5~2/27
岸里小学校生涯学習ルーム展 Part2	1/5~2/27
西成区生涯学習ルーム紹介展	3/1~4/30
受賞図書展	3/1~4/30

〈館外読書普及活動報告〉

3か月見健診 ブックスタート啓発事業	8回	320組
親子で絵本をたのしもう会	11/16	2人
学校図書館活性化事業実践交流会	3/3	19人
子育ての集い(わが町にしなり子育てネット)	3/2	30人
子ども元気まつり(読み聞かせ)(わが町にしなり子育てネット)	5/16	30人

〈研修受入〉

玉出中学校	新任教職員研修(社会体験研修)	3日間	1人
玉出中学校	10年次教職員研修(社会体験研修)	3日間	1人
長橋小学校	新任教職員研修(社会体験研修)	3日間	1人

刊 行 物

○印は展示資料目録

■中央図書館

こどものほんだな2011
月刊あなたにこの本を！2010年4月号～2011年3月号
図書館通信85 大阪市立図書館年報 平成21年度
B・news(ビジネス書コーナーワンポイントニュース) 8・9号
○ゲゲゲ展
○生誕80年 開高健展
○能の世界へご案内
○日本のものづくり展
○村上春樹著作展
○没後30年 向田邦子展
<点字・デジ版・録音版>
・こどものほんだな 2010
・障害者サービスコーナー蔵書目録 2010

■北図書館

北図書館だより No.57～62
雑誌の目録 2010年版
新刊図書ニュース No.58～81
○闘病記展 脳の病気編
○あなたにこの本を！展

■都島図書館

雑誌のもくろく 2010年版
都島図書館 行事予定 2010年4月～2011年3月
調べかたガイド 都島区の調べかた
○受賞図書展
○仕事の本展

■福島図書館

福島図書館だより No.265～276
福島発注ニュース No.58～81
雑誌のもくろく 2010年版
調べかたガイド 福島区の調べかた
ふくちゃんしんぶん 低学年版 夏の号
ふくちゃんしんぶん 中・高学年版 夏の号
○受賞図書展(2009年度)
○スポーツの本展
○新淀川の百年の本展
○健康を考える本展
○時代小説展
○あなたにこの本を！展
○受賞図書展(2010年度)

■此花図書館

千鳥橋だより No.12～23
雑誌もくろく 2010年版
これからはいる本 No.58～81
おたのしみかい 4月～3月
調べかたガイド 此花区の調べかた
○子どもといっしょ子育ての本展
○あなたにこの本を！展
○受賞図書展

■島之内図書館

雑誌のもくろく 2010年版
これからはいる本 No.58～81
子育てサポート資料ガイド「サポーターズ」Vol.10～12
ビジネス資料ガイド「パートナーズ」Vol.9～12
調べる時はこんな本 No.1～2
調べかたガイド 中央区の調べかた
○受賞図書展 2010
○このミステリーがおもしろい展
○あなたにこの本を！展
○健康を考える本展
○ビジネス誌の書評に載った本展
○受賞図書展 2011

■港図書館

港図書館だより 第1号～第3号
これから入る本 No.58～83
雑誌目録 2010年版
調べかたガイド 港区の調べかた
○地球のいきものたち展
○こどものほんだな展
○戦争と平和について考える本
○受賞図書展
○時代小説を楽しむ展
○エコを考える本展
○あなたにこの本を！展
○歩こう！展
○ごはんのとも展
○体操展
○第二次世界大戦展
○おふろ展
○自転車展
○プロ野球展
○プロレス展
○おふとん、もうふ、おふろであったまる展
○ポピュリズムとプロバガンダとマスメディア展
○お肉展
○おやすみなさいの本展
○魚展
○将棋展
○おおそうじ展
○正月太りを追い出せ！家で運動展
○図書館に寄贈していただいた本展
○鉄板展
○クイーン・メリー2がやってくる展
○花粉症展

■大正図書館

たいしょうとしょかんカレンダー 12回
これからはいる本 24回
雑誌の目録 2010年版
調べかたガイド 大正区の調べかた
○沖縄を訪ねて 2010年版
○あなたにこの本を！展

○受賞図書展

■天王寺図書館

新刊図書ニュース No.58～81

雑誌の目録 2010年版

やまもも-てんのうじとしょかんこどもだより-2010年4月号～2011年3月号

調べかたガイド 天王寺区の調べかた

図書館だより上町 2010年4月号～2011年3月号

○ロハスな暮らし展

○読書の本展

○受賞図書展

○天王寺区の調べかた

○だっこでえほん 2010年5月、9月

○緑のカーテン関係図書リスト

■浪速図書館

なにわとしょかん としょかんだより

2010年4月号～2011年3月号

なにわっこ 2010年4月号～2011年3月号

読書会だより 2010年4月号～2011年3月号

雑誌のもくろく2010年版

調べかたガイド 浪速区の調べかた

○受賞図書展

○あなたにこの本を！展

○時代小説を楽しむ展

○人権に関する本展～戦争と人権～

○環境にやさしい本展

■西淀川図書館

みてじま-西淀川図書館だより- No.90～101

雑誌のもくろく 2010年版

これから入る本 23回

調べかたガイド 西淀川区の調べかた

○あなたにこの本を！展

○長生きさんの本展

○受賞図書展

○環境を考える本展

■淀川図書館

よどがわつうしん No.285～296

これから入る本 23回

雑誌リスト 2010

調べかたガイド 淀川区の調べかた

○「食」を考える本

○格差社会を考える本

○「あなたにこの本を！」展

(平成22年1月号～平成22年12月号合冊)

○淀川区の調べかた

■東淀川図書館

とことこ 118号～129号

雑誌のもくろく 2010年版

調べかたガイド 東淀川区の調べかた

○あなたにこのほんを!展

○お茶の本展

○こどものほんだな展

○大阪の橋と川展

○子育ての本展

■東成図書館

ひがしなりのくす No.54～64

新着図書ニュース No.58～81

こどものほんだな2010に挑戦!

しごと支援コーナーができました!

○受賞図書展

○逝きし人を惜しむ展

○アフリカを楽しむためのおすすめ絵本

○スクラップブックの本来

○あなたにこの本を! 2010展

雑誌の目録2010年度

新・雑誌の目録2010年度

■生野図書館

これから入る本 No.58～81

生野図書館雑誌・新聞目録2010年度版

生野図書館行事の予定 4・5月号～2・3月号

調べかたガイド 生野区の調べかた

○あなたにこの本を! 展

○韓国・朝鮮の紀行展

○落語の本展

○こどものあそび展

■旭図書館

雑誌リスト 2010

これから入る本 No.58～81

旭図書館だより 28～34号

調べかたガイド 旭区の調べかた

○子どもの本で世界めぐり展

○戦争を考える本展

○アフリカの本展

○地震と防災の本展

○児童虐待を知るための本展

○宮沢賢治の世界展

○受賞図書展

○あなたにこの本を! 展

■城東図書館

図書館だより No.390～401

図書館だより(点訳版) No.390～401

雑誌リスト 2010年版

調べかたガイド 城東区の調べかた

○川をめぐる本展 第21章～23章

○戦争と平和の本展

○くらしに役立つ本展

○受賞図書展

○あなたにこの本を! 展

■鶴見図書館

調べかたガイド 鶴見区の調べかた

はなみどり No.66～77

雑誌のもくろく 2010年版

鶴見図書館新刊リスト

2010年4月上旬号～2011年3月中旬号

花の万博から20年展

安保改定から50年点資料リスト

この100年の日韓関係展資料リスト

平城京遷都1300年展

ブックリスト「食の健康を考える」
井上靖没後20年展展示図書リスト
太郎爆発!!岡本太郎生誕100年展

■阿倍野図書館

雑誌目録 2010年版
あべの図書館新しく入る本 No.206～229
あべの図書館こどもの本 No.206～229
調べかたガイド 阿倍野区の調べかた
○あなたにこの本を！展
○受賞図書展
○老いを楽しむ展
○大阪を舞台にした小説展
○大阪を代表する作家藤澤桓夫展
展示解説講座
○大阪を代表する作家藤澤桓夫展
年譜・著作一覧
○あべの学セミナー歌に生き、阿倍野に生き
(セミナー参考資料)

■住之江図書館

かもめ通信 No.265～276
かもめ通信《特別版》 2010年6・7月号～2011年3・4月号
(No.1～10)
これから入る本 No.57～81
すみのえライブ No.334～344
雑誌の目録 2010年度版
調べかたガイド 住之江区の調べかた
○受賞図書展
○あなたにこの本を！展
○生き物と環境展
○スポーツ小説展
○闘病記展-身近な病気とたたかう-
○闘病記展-病気とたたかう子ども・少年少女-

■住吉図書館

読書会文集「そりはし」34号

住吉図書館だより No.28～39
雑誌の目録 2010
これから入る本 No.58～81
調べかたガイド 住吉区の調べかた
○スローライフの本展
○あなたにこの本を！展
○子育てを見つめなおす本展

■東住吉図書館

これから入る本 No.59～82
東住吉図書館行事のお知らせ 4月号～6月号
東住吉図書館だより No.1～9
雑誌のもくろく 平成22年度版
調べかたガイド 東住吉区の調べかた
○戦争と平和を考える本展
○あなたにこの本を！展
○開高健作品展
○受賞図書展
○ロング・ロングセラーえほん展

■平野図書館

平野図書館行事のおしらせ 4月～3月
平野図書館購入雑誌リスト 2010年版
調べかたガイド 平野区の調べかた
○朝読におすすめの本展
○スポーツの本展
○ちょっとむかしのベストセラー展
○人権の本展
○あなたにこの本を！展

■西成図書館

新しくはいる本 No.58～81
西成図書館だより No.1～6
調べかたガイド 西成区の調べかた
○地震-知る・学ぶ-展
○ボランティアの本展
○受賞図書展

事業報告

■知識創造型図書館改革プロジェクト

平成19年度より取り組んでいる本プロジェクトでは、定型業務の民間委託など効率的な運営体制を構築することによりコストを抑制する一方で、調査相談機能・情報サービスの高度化、開館日拡大等による利便性向上、市民協働による子どもの読書活動の推進などサービスの向上を進めている。

4年目である最終年度の進捗状況は以下のとおりである。

・窓口等の定型業務の民間委託

本務職員の定数を見直すことで人件費等コストを抑制し、市民サービスの拡充を図るため、19年度より、中央をはじめ地域図書館で、順次、貸出カウンター等定型業務の民間業者への委託を開始し、21年度には、大阪市立図書館全館の窓口業務委託が完了した。22年度には、23年度からの地域図書館西ブロック5館、北ブロック4館の委託業者更新に向け、「公募型企画提案方式」による選定を外部委員5名からなる選定委員会で行った。

・通送業務・運転業務の民間委託

平成20年度より、市立図書館間の相互貸借資料の搬送や信書および事業用物品等の通送業務ならびに、自動車文庫等の運転業務の民間業者への委託を開始するとともに、自動車文庫のステーション数の拡充など、サービスの一層の向上を図った。23年2月には、一般競争入札により、通送業務、自動車文庫運転業務の委託業者を更新し、ともに新規業者の受託となった。

・中央・地域図書館の開館日拡大

平成19年度より中央図書館において祝日開館を、続く20年度には地域図書館全館でも同様に祝日開館を実施した。21年度には、中央図書館においてさらに休館日を月2回（第1・3木曜日）に変更することで、開館日は前年度に比べ38日の大幅増となった。22年度には、地域図書館において、7・8月の学校の夏期休業期間中の月曜休館を開館した。（「ハイライトこの1年」p.5参照）

・レファレンス機能の高度化

平成20年度より開設している図書館ホームページ上の調査相談ページでは、レファレンス事例を検索機能も付与して公開するとともに、分野別の有用な事例を紹介するなど、さらなる提供情報の豊富化に努めた。国立国会図書館のレファレンス協同データベースへの本市の登録事例件数の多さに対して、21年度に引き続き、感謝状を受理した。

・商用データベースの拡充

地域の情報活用基盤である図書館の調査相談機能を大幅に充実させるため、平成19年度より、市立全館に設置の利用者用情報検索端末で、商用データベース提供サービスを開始している。提供端末数（104台）、データベー

ス数（28種）ともに自治体最大規模である。

22年度には、さらなる商用データベース利用促進のため、データベース検定や活用講座も開催し、アクセス件数は目標を大幅に超える12万件強となった。

・レファレンス関連図書の充実

商用データベースの拡充とあわせ、ビジネスに関連した高度に専門的な社会科学分野の図書を重点的に収集し、ビジネス支援に関わるレファレンスにも対応できる資料群の充実を図った。

・子どもの読書活動の推進

「大阪市子ども読書活動推進計画」に基づき、3月28日に第4回「大阪市子どもの読書活動推進連絡会」を開催し、第2次推進計画策定に向け、この5年間の成果と課題などが報告された。

幼児期読書環境整備事業では、保育所や幼稚園、子育て支援施設などに図書館通送便によって、施設貸出用図書を貸出しており、対象施設の拡大を図った。

また、幼稚園・保育所等で絵本の読み聞かせなどを行う、ボランティア活動拡大のための養成講座を開催した。その受講者を中心に、各区で複数のボランティアグループが生まれるなど、多くの読書支援活動ボランティアが図書館を拠点に活発に活動し、子どもの読書活動推進事業を支えている。

学校との連携については、22年度で市立全小学校が対象となる「学校図書館活性化事業」に協力し、ボランティアの養成、支援等を進めた。学校通送便を活用した小学校への団体貸出については、21年度のモデル区3区（北・都島・東住吉）での試行実施に続き、22年10月より全区で実施され、貸出冊数を伸ばしていった。

・ブックスタート事業のフォローアップ

乳幼児親子への読書推進の取組みとして、ブックスタート事業の中で、絵本を通した親子のふれあいの大切さを司書より説明し、ボランティアによる読み聞かせを実施している。こども青少年局主管の本事業は、21年度にモデル区5区において、また22年8月からは全区で、3か月児健康診査時の保健福祉センターから地域子育て支援実施施設への方式変更となった。図書館の支援のあり方を協議しながら、ブックスタートボランティア入門講座の開催や参加親子の増加を目指したPR活動などに努めた。（参加者11,356人、8月より実施方法を変更し、地域子育て支援拠点施設において実施）

■利用サービス担当

中央図書館

・閲覧室

中央図書館は、知識創造型図書館改革の中の開館日増で、年間貸出冊数は平成18年度の約10%増、予約件数は

約26%増となった。平成22年度の貸出冊数は約284万冊、予約件数は約41万件である。

インターネットや携帯端末の普及など、市民の知識情報環境が変化している中、今後とも市民ニーズにふさわしい蔵書構成を検討し、期待に応えていきたいと考えている。蔵書は図書館の根幹をなすものであり、中央図書館閲覧室の各担当パートにおいても蔵書管理レポートを作成して効果的な蔵書構成に取り組んでいる。一方、大阪市立図書館全体として、市民ニーズを把握する方策の一つとして、中央図書館の蔵書の一部を地域図書館で活用する新たな試みを実施した。

○知識創造型図書館に向けて

●商用データベースの利用促進

レファレンス機能の高度化を目指す商用データベースの利用については、前年度よりさらに約14%増えて12万件を超えるアクセスがあった。

閲覧室では、利用促進にむけて様々な取り組みを行ってきた。商用データベース検定のほか、「調べるとおもしろい！」展、「商用データベースってなんですか？」展などのパネル展示、多機能オムリスのそばに行灯型の商用データベースPR筒の設置、講演会などでの関連商用データベースの紹介など、精力的な活動を展開した。さらに、11月7日に催された「商用データベースまつり」には、10社のデータベース会社の講師による利用案内講座を展開し、終日にぎわった。

●ビジネス支援

ビジネス書コーナーの一角にミニコーナー「働きたいあなたを応援します」を設置し、就職対策図書とともに、就労支援のちらしを配置して情報提供の場とした。

さらに、「大阪市内会社パンフレット集」のコーナーを設置し、市内の会社の紹介パンフレットの収集に努めている。また、ちらしについては、大阪市の施策にとどまらず、府や国の関連ちらしも収集し、市民への効果的な情報提供をめざしてきた。

●子どもの読書活動推進

西区子どもの読書活動推進連絡会主催で他施設とも連携し「こどもといっしょに！—絵本を楽しむ西区の日」を初めて行った。

次年度も新たな工夫をこらして行う予定である。

○講座・行事・資料展示など

例年、様々な切り口で企画している大阪連続講座は、「おおさか興味深深」と題して、街場・洋楽(オペラ)・絵画(文人画)・憩い(動物園)を取り上げ好評であった。

また、当館所蔵の寺島家文書が大阪市の新指定文化財に指定され、その一部が大阪歴史博物館に展示された。当館でも大坂の三町人といわれた寺島家に係る講演会「御用瓦師・寺島家」を催した。

ヤングコーナーでは、第8回イラストコンテストが行

われ、ヤングコーナーのイメージキャラクター「リーディ」が誕生した。本を手に愛嬌のあるトンボめがねのリーディがコーナー入口や、HP「ティーンズのページ」などで若者たちを迎えている。

資料展示では、「関西私鉄100年展」などのほか、各階で工夫をこらした展示をし、東日本大震災の翌日からは、防災の本の展示をした。

○その他の業務

窓口業務委託は、2期目を迎え安定的に業務を行うとともに、接遇力の向上を図ってきた。

市民への情報提供と市民協働の観点から、HP上に「最近の予約ベスト30」(最近2ヶ月分)と「図書寄贈のお願い：私の1冊」を開設した。寄贈の際に寄せられたコメントのいくつかはHPで公開している。

平成22年1月に実施した来館者アンケート結果によれば、全般的な満足度は高い水準にあるが、個別業務のサービスのあり方についてさらなる向上をめざしたい。平成22年度の来館者アンケートについては、平成23年3月に実施した。

・障害者サービス事業

障害者サービスでは、視覚障害者に対する対面朗読、点字図書および録音図書の貸出、来館困難者のための郵送貸出の事業を主に行っている。対面朗読はリニューアルオープンした東成図書館でも新たに開始され、実施館は中央図書館ほか8館となり、サービスの拡充とともに利用も増加している。

平成22年度は関係諸団体と協力し、読書困難児への読書支援の講習会や、LLブックやマルチメディアダイジー関連の講座など、多様な講座を開催した。どの講座も多数の参加があり、好評を得た。とりわけマルチメディアダイジーに関しては、ブックカバー形式のチラシの作成や、製作者養成講座を開催してボランティアを育成するなど、普及に努めた。また、障害の有無にかかわらず、子どもたちが絵本の楽しさに触れる機会を増やすことを目指し、One Book One OSAKA 事業で上位に選ばれた絵本の点訳絵本・マルチメディアダイジー図書の制作も行っている。

そのほか、『いちよう並木』音声版の制作や、点訳絵本・さわる絵本・布の絵本の製作・収集、知的障害のある方にも読みやすくわかりやすい本を集めた「LLブック」のコーナーの充実をめざす等、利用者へのサービスの一層の拡充を図っている。

・読書環境整備事業

○幼児期読書環境整備事業

幼児期から子どもの読書体験を豊かに育むことを目的とした幼児期読書環境整備事業は、平成12年度に事業を開始し、17年度からは全24区で、公立の幼稚園と保育所を対象に、希望する施設へ図書の配本とボランティアの

派遣を行ってきた。また、乳幼児への読書支援として、19年度から始まった全区の子ども・子育てプラザへの赤ちゃん絵本の配本は現在100冊ずつの長期貸出を行っている。20年度からは私立保育園や子育て支援センター、21年度からは私立幼稚園も配本対象施設とするなど、配本・貸出する施設の拡充を図ってきた。

配本は、司書職員が選書した絵本のセットを団体貸出することで、子どもたちにさまざまな絵本とふれあう機会を提供している。22年度は合計317施設に4ヶ月間の貸出を年1回行った（貸出冊数 33,287冊）。

ボランティア派遣は、各区のボランティアグループ「絵本の会」などに所属するメンバーが主に公立の幼稚園・保育所の施設を訪問し、絵本の読み聞かせや手遊び、パネルシアターなどを行うもので、22年度は211施設に524回訪問し、大変好評を得ている。「絵本の会」は、図書館で開催するボランティア養成講座の受講者を中心に、各区の図書館を拠点に活動している。22年度は176名が講座を受講し、また市民学習センター2箇所では延べ6回の養成講座を開催し、106名が受講した。ステップアップ講座は「もう一度絵本について考える」を開催した。

各図書館を拠点として、1,100名以上の読書支援活動ボランティアが、幼稚園・保育所だけでなく、図書館でのおはなし会、ブックスタート事業、地域における子育て支援の場や学校でのおはなし会など、さまざまな場所で地域に根ざした幅広い活動を行っており（約4,500回）、絵本やおはなしの楽しさを子どもたちに伝えている。

○高齢者読書環境整備事業

図書館への来館が困難な高齢者に対して、本に触れることで生活に生きがいと潤いをもたらすことをめざした高齢者読書環境整備事業は、平成12年度の開始以来、17年度には24区での実施となり、19年度からは28施設への配本を行っている。対象施設は介護老人保健施設や特別養護老人ホーム等で、高齢者向きの大活字本や写真集、趣味の本など、これまでに寄せられたリクエストや新刊情報を参考にしながら、司書職員が選書した図書を毎月配本している。22年度は319件44,170冊の団体貸出を行った。

さらに、読書支援活動ボランティアが定期的に配本先の施設を訪問し、施設利用者や触れあいながら本の紹介をしており、貸出やリクエストの受付をしているほか、レクリエーションの一環として、紙芝居を演じたり、童謡やなつかしい歌を一緒に歌ったり、本の朗読をしたりしている。19年度からはティーズニング（新聞記事をきっかけに対話を行う）なども取り入れ、好評を得ている。

22年度は62名が図書館でのボランティア養成講座を受講し、また市民学習センター2箇所では延べ6回の養成講座を開催し56名が受講した。

全体で約490名以上のボランティアが延べ951回の活動

を行った。受け入れ側の施設でも、日常活動の一環としてこの事業を活用するようになってきている。

ステップアップ講座は、活動に活かせるようにと、「発声法の基礎」、「歌と軽い手遊び」を学ぶ内容とした。ティーズニング連絡会や紙芝居作成グループのように、ボランティア活動の中から新たなグループが生まれ、その経験や技術を役立てている。また自主的に地域のデイサービス施設などを訪問するなど、意欲的な活動が広がっている。

また、地域で自主的に運営している文庫のうち、一定の条件を備えた文庫に対して、図書の施設貸出を行っている（15件2,076冊）ほか、子育て安心マンションへ長期貸出を行った（2件200冊）。

・送システム事業

送システム事業は、市立図書館24館の相互貸借資料（貸出冊数359万冊）や信書および事業用物品等の運搬を担う。そのほか、大阪市役所との事務書類等の信書や物品、大阪市立大学との連携による相互貸借資料の運搬等の物流を担っている。20年4月から、図書等送送業務（送送業務ならびに仕分け業務）の民間委託を行うことによりコスト削減を図った。予約資料の全館的な運用や、市立図書館全館どこでも返却できる共通返却制度の運用、予約冊数の増加などにより、搬送量は増大する一方である。22年度の相互貸借貸出冊数は前年度より4%増であり送送量も比例して増えている。23年1月末に委託業者が契約切れとなるため、増加する送送量に対応すべく送送業務を見直し、入札を行った。

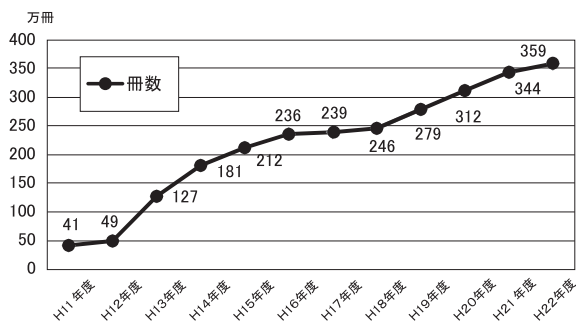

・自動車文庫事業

平成22年度の利用状況は、個人貸出冊数は微増、インターネットからの予約はやや減少しているものの、携帯電話、多機能オムリス等を利用した予約は約10%増加している。

22年度も、市民のアクセス機会均等の実現をめざし、未設置地域へのステーションの増設をはかり、計15箇所を新設し、巡回場所は105箇所となった。

3年目となる中津花祭りへの参加、子ども読書の日記念事業、図書館フェスティバルでのおはなし会の開催、話題の人や本を集めたミニ展示などの図書展示を10回実施するなど既設のステーションでのサービス充実に努めた。

また、市民への情報提供の1つとして、配布用のス

ーションマップを作成し、ホームページにも掲載した。今後も広報の充実をめざし、利用拡大に努めたい。

予約サービスの周知・拡充、巡回先でのインターネットを利用した蔵書検索、読書相談の普及を進め、市民の知的要求に迅速かつ的確に対応できるよう、自動車文庫としての機動力を活かしたサービスを展開したい。

地域図書館

22年度は新たに学校の夏期休業期間の月曜日を閉館し、地域図書館の年度開館日数は300日となった。「住民生活に光をそそぐ交付金」によりレファレンス用図書等を購入し、地域図書館蔵書の充実を努めた。

・貸出カウンター等の定型業務の民間委託

南西ブロック（阿倍野、浪速、住之江、住吉、西成）、東ブロック（旭、都島、城東、鶴見）、南東ブロック（平野、天王寺、東成、生野、東住吉）は民間委託2年目、北ブロック（東淀川、北、島之内、淀川）および西ブロック（西淀川、福島、此花、港、大正）は民間委託3年目を迎え、委託業務の安定化、業務内容の充実を進めた。

・夏期休業期間中の月曜日閉館の利用状況

「ハイライトこの1年」p.5参照

・館コード別置の設定による中央図書館蔵書の活用

地域図書館蔵書の豊富化と市民ニーズの顕在化を図るため、中央図書館蔵書に館コードを付与し、各地域館での活用を図る運用を開始した。

中央図書館の蔵書を一定期間、地域図書館の書架上に置いて利用者に見ていただくことにより、予約等では把握できない潜在的な市民のニーズの掘り起こし・顕在化を図っていく。今後、利用状況を検証し各区、各地域の特性に応じたニーズを把握して、各図書館の蔵書構成・選書の改善を行っていく。

・「住民生活に光をそそぐ交付金」による蔵書の充実

国の交付金により以下の図書を購入し、地域図書館蔵書の充実を図った。

1. 課題解決支援図書

市民の知的要求に応える図書や課題解決に有用な図書の中から、特にニーズの高い図書およびレファレンス用図書を購入して課題解決型利用のための蔵書の多様化・豊富化を図り、利用促進を進めた。

また大阪市立図書館では文部科学省の「図書館海援隊プロジェクト」に参加し、地域や住民がかかえる様々な課題に対する解決支援サービスを実施してきた。中央図書館では就職・転職に役立つ資料を集めたコーナーを設置しているが、地域図書館においても新たに就労支援に役立つ資料を集めた「しごと支援コーナー」の地域図書館全館での設置を決め、図書購入を行った。順次コーナーを設置し、身近な地域から市民の課題解決を支援し、ニーズにあわせた効果的な情報提供を拡充していく。

2. 学校への団体貸出用図書

学校通送便を活用した小学校への団体貸出が平成22年10月より全区実施となった。従来、搬送手段が無く、利用できなかった学校からも、団体貸出の要望が寄せられるようになった。増大する要望に応えるため、児童に人気の高いシリーズを中心にした一斉読書用団体貸出セットと調べ学習に役立つ図書を購入した。引き続き、学校からのニーズに応え、読書習慣の確立に向けた取り組みや効果的な学習活動への支援を行っていく必要がある。

・子どもの読書活動推進

5年目を迎えた学校図書館活性化事業（平成18、19年度学校図書館支援モデル事業）は小学校全区での実施となった。引き続き、指導部との連携のもと学校図書館支援ボランティアの育成をはじめとする児童の読書環境充実に向けて取り組みを行った。

平成19年より発足した子どもの読書活動推進連絡会を、例年どおり各図書館が事務局となって実施した。席上では活発な情報や意見の交換が行われた。

ブックスタート事業は、22年度より子ども・子育てプラザをはじめとする地域子育て事業実施施設での実施となり、こども青少年局と協力して、地域図書館からは各施設への司書・ボランティアの派遣を行った。ブックスタートのPRを兼ねて、3か月児健診やその他の乳幼児健診での読み聞かせ等を継続している館もある。

4区（西淀川・東淀川・旭・住吉）で夏休み子どもボランティアを募集し、おはなし会や図書館での作業を体験してもらった。

・調査相談機能の高度化

1. 情報発信機能

展示リストや図書館だよりなどを中心に各館ホームページの充実を図り、トップページへも積極的に情報掲載を行った。地域図書館ホームページへのアクセス数は前年度比12%増となった。

2. 調査相談機能

商用データベースの利用促進に向け、検定の実施や東成図書館での情報収集入門講座など各館での取り組みを行い、22年度の利用率は前年度比10%増となった。

3. 地域連携

区役所への図書リスト提供や、調べかたガイド各区版の作成・配布など、地域の情報センターとしての機能を充実させるための取り組みを継続している。

■企画・情報担当

企画・情報担当では、企画・収集グループが全24館の図書館資料の収集と書誌データの作成・管理を、情報システムグループが図書館情報ネットワークシステムの維持・管理や開発業務を行っている。

企画・収集グループでは、外国語図書とCDの契約方法を変更した。外国語図書について、従来の英語図書に加えて中国語・韓国朝鮮語・スペイン語・ポルトガル語

についても公募型比較見積を行い、競争性を高めた。CDについては、CD 1点あたりの定価に対する歩引率による単価契約とする方法を行った。これにより、発注したCDが品切れ等で納品不能の場合でも、代替タイトルを指定してすばやく集品できるようになり、契約業務や選定業務の効率化が図れた。

資料収集の点では、東成図書館が23年1月に建替・開館するにあわせて資料の整備を行った。また、23年2月に緊急に「住民生活に光をそそぐ交付金」により図書購入費が措置され、短期間で大量の図書を発注・納品・受入することとなったが、就労支援用、参考図書などの地域・生活課題解決支援図書や、調べ学習用、一斉読書用などの学校支援用図書を整備することができた。

情報システムグループでは、図書館情報ネットワークシステムの安定稼働に努めるとともに、返却期限日を一定期間過ぎて資料をお持ちの方へのお知らせメール送信や、ご希望の方に対して予約通知メールや返却期限日お知らせメールに資料名を表示する機能を追加した。また、利用者向け検索機能拡張のため、OPACの詳細検索入力画面に本文言語および資料種別の検索条件を追加するソフトウェアの改修・検証を進めた(23年度提供)。業務システムでは、企画・収集グループの予算管理事務の効率化のため、図書購入方法の変更に合わせた収集整理システムの修正を行った。また、商用データベース活用支援として、利用サービス担当と連携しながら講座や展示などを実施した。

■大阪市史編纂所

日々散逸していく市域の史料を発掘、調査、収集、整理し、市史の編纂に供するとともに大阪市民の貴重な歴史的・文化的・社会的遺産を次世代に引き継ぐために保管を行っている。

刊行事業として、次の5点を発行した。

・市史紀要「大阪の歴史」第75号

住吉方面を特集し、住吉地域に関する論考3編と資料紹介を掲載。関連事業として企画展示「住吉は1800年。」を8～9月に中央図書館エントランスギャラリーにおいて実施した。

・市史紀要「大阪の歴史」第76号

「上町台地の文化遺産をとりまく景観とその変遷」等論考4編と史料紹介等を掲載した。

・「大阪市史史料」第75輯『関一の手帖』

「大大阪の恩人」ともいわれる関一が気鋭の研究者として学問的飛躍をするもととなった、20代後半の欧州留学時代の日記をはじめ、助役・市長時代の講演予定稿や発想をメモした手帖などを翻刻。日本最大の商工業都市の市長として、都市制度や国のあり方について実践しながら問題提起を行った関の着眼や洞察を克明に照らし出す史料を発行。あわせて、大阪コーナーと共催で「関史料」の3階ロビー展示及び講演会を実施した。

・「編纂所だより」35・36号

35号の「新発見！米騒動の掛け軸」には地元住之江区を中心に多くの問い合わせをいただいた。36号では市指定文化財となった「寺島家文書」を取り上げ、「三町人」という特異な町人の存在を紹介するなど、大阪の歴史の普及と市民の理解を深めるよう努めた。

調査相談件数

市民等個人	公的機関等	マスコミ	合計
78	48	36	162

所蔵資料の翻刻・掲載等の利用件数

学習・研究	出版・放送	展示	合計
81	51	18	150

自動車文庫ステーション一覧（平成23年4月1日現在） 計105ステーション

区	ステーション名	所在地
北	1 中津	中津リバーサイドコーポB棟
	2 同心	北老人福祉センター
	3 万歳	ローレルタワー梅田東側
	4 大淀中	中大淀幼稚園正門
都島	5 友洲	ベルパークシティ管理センター前
	6 内代	市営内代住宅集会所
	7 毛馬	ローレルコート城北公園通り正面入り口
福島	8 鷺洲	鷺洲第二公園2号棟玄関前
此花	9 西島	西島公園
	10 秀野	市営秀野西住宅中央集会所前
	11 島屋小学校	島屋小学校講堂横
	12 島屋南公園	島屋南公園
中央	13 法円坂	文化財協会難波宮事務所
西	14 鞆本町	ケアハウスコスモスガーデン
港	15 天保山	天保山第五コーポ2号棟
	16 八幡屋	港近隣センター
大正	17 鶴町	鶴町保育所横
	18 平尾小学校	平尾小学校給食室前
天王寺	19 真田山	天王寺スポーツセンター
浪速	20 日東小学校	日東小学校内高架下
西淀川	21 出来島	サンラフレ出来島10号棟前
	22 大和田	西淀川特別養護老人ホーム
	23 川北小学校	川北小学校講堂前
	24 佃南	佃南小学校講堂前
	25 千舟	千舟リバーサイドヴィラ
淀川	26 宮原	新大阪第一グリーンマンション駐車場
	27 東三国	アーベイン東三国5号館横
	28 三津屋	三津屋会館
	29 三国本町	市営木川第一住宅6号棟前集会所前
	30 十八条	十八条北モータープール前
	31 新高	淀川区子ども・子育てプラザ
	32 十三東	淀川区役所西側（検診車スペース）
	33 三国小学校	三国小学校南門
	34 加島	加島南第4住宅集会所前
	東淀川	35 豊里小学校
36 井高野1		市営井高野住宅2号棟と3号棟の間
37 井高野2		市営井高野第五住宅20号館前集会所
38 井高野3		ウェルピア井高野コミュニティー棟横
39 豊新		豊北公園
40 大桐		市営大桐住宅1号館と3号館の間
41 北江口		市営北江口第二住宅8号館第四集会所むつみ会館
42 相川		オリーブハイツ相川集会所
43 小松4		小松福祉会館前
44 小松5		フローラ瑞光集会所
45 大隅	淀川キリスト教会	
46 上新庄	市営上新庄住宅	
東成	47 深江南	深江会館
生野	48 新今里	天理教葛上分教会
	49 巽北	せいりょう巽北駐車場
	50 巽東	巽東会館老人憩いの家

番号は「大阪市立図書館のサービスポイント」(p. 2)に対応。

区	ステーション名	所在地
旭	51 新森	市営新森住宅
	52 太子橋	太子橋中公園
	53 城北	城北小学校東門
城東	54 中浜小学校	中浜小学校南門
	55 今福	府営今福南住宅集会所
	56 森之宮	公団森之宮団地4号棟
	57 城東小学校	城東小学校東門
	58 鳴野	市営鳴野住宅2号棟と3号棟の間
	59 諏訪	諏訪小学校分校跡グラウンド
	60 古市	市営古市東住宅6号棟西側
鶴見	61 放出	放出福祉会館
	62 茨田大宮	茨田東15町会地蔵公園
	63 緑	みどり児童遊園緑ネットワーク事務所
	64 今津中	鶴見区子ども・子育てプラザ
	65 焼野	府営焼野住宅
阿倍野	66 三明町	三明町公園
	67 昭和中学校	昭和中学校正門
	68 阿倍野小学校	阿倍野小学校西運動場
	69 阪南小学校	阪南小学校北門
	70 高松	市営高松住宅1号館
住之江	71 西住之江	シティハイツ住之江2号棟
	72 住吉団地	公団住吉団地4号館
	73 南港	南港公園北東入口
	74 住之江住宅	府営住之江住宅3号棟
	75 北加賀屋	住之江総合会館
	76 南港北	シーサイドレジデンスコスモスクエア駅前 来客用駐車場
	77 東加賀屋	加賀屋福祉センター
	78 南港東	南港前団地
住吉	79 万代	万代池公園北東入口
	80 東粉浜小学校	東粉浜小学校西門
	81 住吉小学校	住吉小学校正門
	82 長居東	長居コーポラス駐車場
	83 苺田北	府営苺田北住宅新5号棟前
	84 我孫子	市営我孫子第三住宅1号館北側
	85 山之内	市営山之内住宅6号棟
	86 長居	市営長居住宅1棟
	87 杉本	我孫子南広場第2集会所前（玉の湯前）
東住吉	88 公園南矢田	府営矢田部住宅中央公園
	89 矢田東小学校	矢田東小学校正門
	90 杭全	中町会公園
	91 針中野	サンヴァリエ針中野
平野	92 白鷺公園	白鷺公園
	93 瓜破東2	市営瓜破東第三住宅集会所前
	94 長吉六反	市営長吉六反第一住宅1号館集会所
	95 長原北	市営長吉長原北住宅第一集会所
	96 喜連西	老人憩いの家
	97 瓜破西	府営瓜破西住宅3棟西側
	98 長吉長原	市営長吉長原住宅集会所
	99 喜連東小学校	喜連東小学校西門
	100 長原東2	市営長吉長原東住宅13号棟駐車場
	101 瓜破東8	府営瓜破東8丁目住宅集会所
西成	102 長原東3	市営長吉長原東第四住宅西集会所
	103 加美北	加美長沢住宅第6集会所
	104 北津守小学校	北津守小学校体育館前
105 南津守小学校	南津守小学校通用門	

学校連携実施状況

		14年度	15年度	16年度	17年度	18年度	19年度	20年度	21年度	22年度
資料・情報提供	団体貸出	15,489冊	26,677冊	28,583冊	30,734冊	32,580冊	41,263冊	40,147冊	42,040冊	50,746冊
資料・情報活用 の支援	図書館見学	235件	253件	238件	229件	195件	240件	234件	203件	225件
	図書館での 調べ学習等	62件	59件	67件	185件	204件	335件	359件	294件	382件
読書普及活動 への支援	おはなし会等の 学校での実施	64件	107件	108件	226件	359件	852件	946件	908件	610件
職場体験学習 の受け入れ	図書館員の仕事 を体験	39件	47件	59件	64件	76件	93件	83件	81件	93件
学校図書館主任会 への参加等	学校図書館主任会 への参加教員研修 受け入れ	12件	18件	18件	28件	23件	26件	32件	44件	35件

ボランティア養成、読書普及活動

		14年度	15年度	16年度	17年度	18年度	19年度	20年度	21年度	22年度
ボランティアの養成	読書支援活動ボランティア	358	518	619	907	1,320	1,870	2,240	2,410	2,513
読書普及活動	読書普及事業実施回数	1,936	1,844	1,918	1,918	2,259	2,475	2,721	2,994	3,285
	読書普及事業参加者数	43,841	36,534	40,707	47,942	52,864	50,320	59,529	59,548	82,022

平成23年度歳出予算

第1部予算

<第1部 館別予算>

(単位：千円)

館名	平成23年度	平成22年度(参考)
中央図書館	864,366	835,635
北図書館	27,237	25,755
都島図書館	29,503	29,814
福島図書館	26,739	24,622
此花図書館	22,790	25,233
島之内図書館	23,486	26,814
港図書館	21,882	24,451
大正図書館	24,496	27,113
天王寺図書館	28,385	31,598
浪速図書館	21,955	27,655
西淀川図書館	39,097	31,173
淀川図書館	27,178	25,610
東淀川図書館	36,311	29,838
東成図書館	45,823	33,972
生野図書館	25,320	28,850
旭図書館	35,330	34,998
城東図書館	30,568	29,766
鶴見図書館	36,451	37,201
阿倍野図書館	37,323	32,261
住之江図書館	25,576	28,268
住吉図書館	38,919	34,381
東住吉図書館	28,952	28,879
平野図書館	37,173	33,524
西成図書館	25,159	27,954
合計	1,560,019	1,515,365

<第1部 予算主要項目>

(単位：千円)

	23年度
1. 図書費	207,315
2. 資料費	60,386
3. 光熱水費	131,014
4. 委託料	851,766
5. 印刷製本費	2,569
6. 通信運搬費	23,432
7. 使用料	134,421
8. その他	149,116
合計	1,560,019

第2部予算

(単位：千円)

1. 城東図書館建替事業	7,925
2. 電算機用CVCF蓄電池購入	19,373
3. 中央監視盤装置取替	13,502
4. 電算機室空調機オーバーホール	1,680
5. 大正図書館空調他改修	30,437
6. 生野図書館照明器具改修	7,659
7. 元福島区役所跡地等活用	198
8. 中央図書館ESCO事業	債(206,000) 0
合計	債(206,000) 80,774

第1部、第2部予算合計

(人件費除く)
債(206,000)
1,640,793

ヤングコーナーキャラクター
(第8回イラストコンテスト入賞作品)



「リーディ」吉原 世 (よしはら・せい)

One Book One OSAKA 事業
マスコット キャラクター

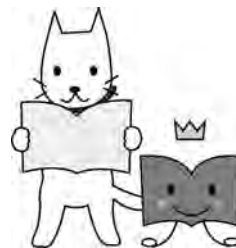

なにワンとブックん

大阪市立図

館名	事項	館長名	電 話	休館日	開館時間	設置年月 (建 替)	
中 央		辻本 尚士	〒550-0014 西区北堀江4-3-2	6539-3300	毎月第1・ 第3木曜日	平日 9:15~20:30 土・日・祝・休日 9:15~17:00	昭和36.11.1 (平成 8.7.2)
北		吉田 和彦	〒531-0074 北区本庄東3-8-2	6375-0410	月曜日(7/21~8/31の月曜 日は開館) 毎月第3木曜日	平日 10:00~19:00 土・日・祝・休日・7/21~8/31 の月曜日 10:00~17:00	59. 8. 21
都 島		波多野圭子	〒534-0027 都島区中野町2-16-25	6354-3229	同 上	同 上	53. 7. 5
福 島		米川くりえ	〒553-0006 福島区吉野3-17-23	6468-2336	同 上	同 上	62. 5. 26
此 花		池上也之保	〒554-0014 此花区四貫島1-1-18	6463-3463	同 上	同 上	52.11. 1
島之内		槇 加奈子	〒542-0082 中央区島之内2-12-31	6211-3645	同 上	同 上	平成 元. 9. 19
港		中田 夕子	〒552-0007 港区弁天2-1-5	6576-2346	同 上	同 上	昭和 57. 5. 7
大 正		正井 文博	〒551-0003 大正区千島2-6-15	6552-1116	同 上	同 上	61. 5. 7
天 王 寺		藤江 千恵	〒543-0037 天王寺区上之宮町4-47	6771-2840	同 上	同 上	60. 4. 13
浪 速		島津 秀信	〒556-0015 浪速区敷津西1-5-23	6632-4946	同 上	同 上	59. 4. 25
西 淀 川		齋藤 健一	〒555-0012 西淀川区御幣島1-2-10	6474-7900	同 上	同 上	47. 7. 14 (平成17.5.17)
淀 川		瀬楽 訓子	〒532-0025 淀川区新北野1-10-14	6305-2346	同 上	同 上	58.10.21
東 淀 川		柴田 晴美	〒533-0023 東淀川区東淡路1-4-53	6323-5476	同 上	同 上	55. 4. 23 (平成10.3.7)
東 成		平田 満子	〒537-0014 東成区大今里西3-2-17	6972-0727	同 上	同 上	51. 6. 1 (平成23.1.4)
生 野		浅川 裕俊	〒544-0021 生野区勝山南4-7-11	6717-2381	同 上	同 上	56. 5. 20
旭		藤井 直美	〒535-0003 旭区中宮1-11-14	6955-0307	同 上	同 上	50. 4. 22 (平成12.1.15)
城 東		井上由美子	〒536-0005 城東区中央3-5-11	6931-6466	同 上	同 上	48. 7. 13
鶴 見		山田 和伸	〒538-0052 鶴見区横堤5-3-15	6913-0772	同 上	同 上	51.12.15 (平成17.5.10)
阿 倍 野		齊藤 美子	〒545-0052 阿倍野区阿倍野筋4-19-118	6656-1009	同 上	同 上	50.10.21 (平成14.1.17)
住 之 江		鎌田 恵子	〒559-0015 住之江区南加賀屋3-1-20	6683-2788	同 上	同 上	52.11. 1
住 吉		川嶋 恵子	〒558-0041 住吉区南住吉3-15-57	6606-4946	同 上	同 上	57.10. 7 (平成20.1.5)
東 住 吉		縞居 明子	〒546-0032 東住吉区東田辺2-11-28	6699-7000	同 上	同 上	54. 1. 17
平 野		土田 智美	〒547-0043 平野区平野東1-8-2	6793-0881	同 上	同 上	47. 7. 1 (平成13.10.19)
西 成		成元 勝	〒557-0041 西成区岸里1-1-50	6659-2346	同 上	同 上	60. 3. 15

自動車文庫

事項	名 称	積載冊数	駐 車 場	購入更新年月日
1号車	ましかど1号	2,900冊	105力所	H17.11.18更新
2号車	ましかど2号	2,900冊		H10.11.16更新

書館の概要

平成23年 4月 1日現在

建物構造		延床面積 (㎡)	閲覧室面積 (㎡)	その他の
鉄骨鉄筋コンクリート造	地上5階、一部6階、地下6階	34,532.86	7,840	
鉄筋コンクリート造	3階建一部4階建の2.3階部分	610.66	342	1.2階 大淀コミュニティセンター
鉄筋コンクリート造一部鉄骨造	3階建一部4階建の3階部分	662.01	402	1.2階 区民センター
鉄筋コンクリート造	5階建の3階部分	667.68	411	1.2.3階の一部 区民センター 4.5階 福島スポーツセンター
同上	2階建一部3階建の2階部分	832.64	430	1階 老人福祉センター 区民ホール
鉄骨鉄筋コンクリート造	地上5階地下1階建の3階部分	872.19	570	1.2階 中央会館 4.5階 中央スポーツセンター
同上	11階建の3階部分	598.63	379	1.2階 区民センター 4～11階 分譲住宅
鉄筋コンクリート造	4階建の1階部分	644.44	369	2.3階 大正会館
同上	2階建	1,138.00	647	単独館
同上	2階建の1階部分	606.36	419	2階の一部隣々会館
鉄骨鉄筋コンクリート造	地上5階地下2階建の地下1階部分	1,499.06	888	地下2階 備蓄倉庫 1階の一部 水道SS 1～5階 西淀川区役所
鉄筋コンクリート造	2階建の1.2階部分	620.86	359	2階の一部 新北野連合会館
鉄骨鉄筋コンクリート造	地上4階地下1階建の3階部分	1,208.53	698	1階 屋内プール 2階 トレーニングルーム 4階 東淀川会館
鉄骨鉄筋コンクリート造	地上8階地下1階建の8階部分	1,501.84	786	1階交通局、1階～7階東成区民センター
鉄筋コンクリート造	4階建の3階部分	893.81	409	1.2階 消防局分室 4階 備蓄倉庫
鉄骨鉄筋コンクリート造	地上4階地下1階建の1階部分	1,479.99	784	地下1階～地上3階 区民センター 芸術創造館
鉄筋コンクリート造	3階建の3階部分	741.71	425	1階 保健福祉センター分館 2階 城東会館
鉄骨鉄筋コンクリート造	地上8階地下1階建の1階部分	1,472.57	793	地下1階 横堤駅自転車駐車場 1階の一部2.3階 区民センター 4～8階 住宅
同上	地上12階地下1階建の3階部分	1,466.83	786	地下1階～地上2階 区民センター 4～12階 住宅
鉄筋コンクリート造	3階建の3階部分	788.53	399	1階の一部 老人福祉センター 2階 住之江会館
同上	2階建の1階部分	1,667.31	869	2階 住吉区民センター
同上	3階建の3階部分	629.59	385	1階 老人福祉センター 2階 東住吉会館
同上	2階建	1,599.43	801	単独館
同上	3階建一部4階建の3階部分	607.22	417	1.2階 区民センター

平成23年 4月 1日現在

年式・型式	総排気量	乗車定員	運行開始年度	巡回間隔
17年型三菱キャンター KK-FE83CEV 改	3,900cc	4人	昭和42年度	4週間に1度または年12回
10年型三菱キャンター KC-FE642E	5,240cc	4人	昭和51年度	

組織図・職員配置図

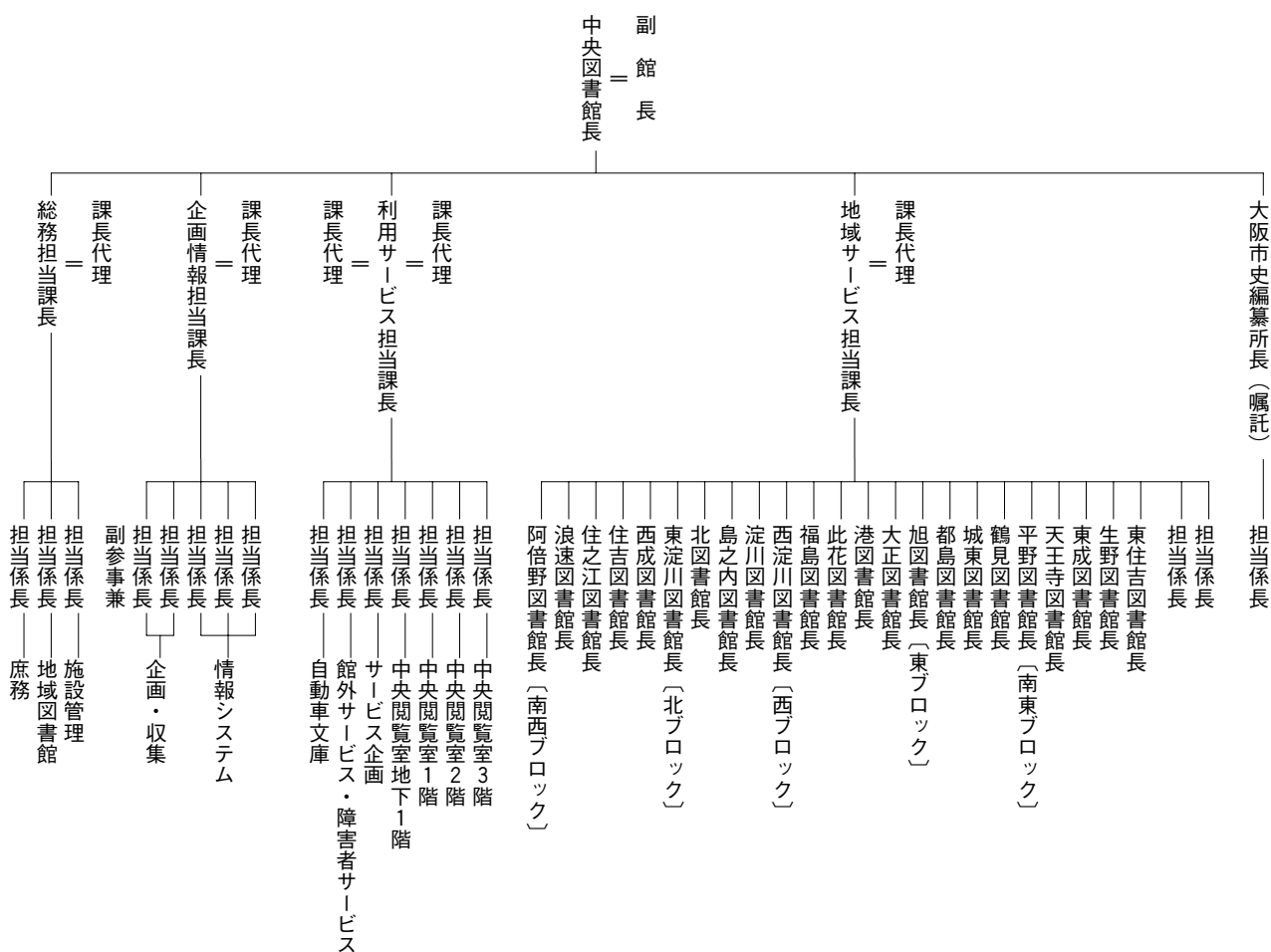

	事務職員	社会教育 主 事	技術職員	司 書	技能職員	計
部 長 級	1			1		2
課 長 級	2			8		10
係 長 級	2	1	1	36		40
係 員	4			66	4	74
計	9	1	1	111	4	126

中央図書館職員 80名 (平成23年 5月 1日現在)
 (内司書 65名)
 別に非常勤嘱託
 中央図書館 39名

沿 革

- 大正10年 6月 阿波座・西野田図書館開館
10月 御蔵跡・清水谷図書館開館
14年 5月 市域拡張により、今宮町立図書館を引継ぎ市立図書館として開館
15年11月 城東図書館開館
昭和19年 4月 清水谷図書館建物強制疎開（育英図書館と改称）
阿波座・西野田・御蔵跡・城東図書館官舎を戦時託児所に転用
20年 3月 育英・今宮・阿波座・御蔵跡元図書館官舎、戦災により消失
21年 7月 精華国民学校内に育英図書館復興開館
25年 6月 育英図書館、精華小学校から桜宮公会堂2階へ移転。館名を大阪市立図書館と改称
27年 9月 天王寺公園内の博覧会用施設を、図書館に改装し、主催者から大阪市に寄贈
11月 天王寺公園内の新館を本館、桜宮公会堂内の旧館を分館とする
12月 本館（天王寺）開館
36年11月 中央図書館開館（西区）
38年 7月 大阪市史編集室が行政局から教育委員会に移管、中央図書館市史編集室となる
39年 1月 「昭和大阪市史続編」（全8巻）刊行開始〔昭和44年完結〕
42年 1月 「大阪編年史」（全27巻）刊行開始〔昭和54年完結〕
46年 7月 自動車文庫「まちかど号」巡回開始
47年 7月 東住吉図書館（旧平野図書館）開館
西淀川図書館開館
48年 7月 城東図書館開館
50年 4月 旭図書館開館
10月 阿倍野図書館開館
51年 6月 東成図書館開館
12月 鶴見図書館開館
52年11月 住之江図書館・此花図書館開館
53年 7月 都島図書館開館
54年 1月 東住吉図書館開館
55年 3月 桜宮図書館廃館
4月 東淀川図書館開館
56年 5月 生野図書館開館
57年 4月 システム車（連絡車）運行開始
5月 港図書館開館
10月 住吉図書館開館
58年10月 淀川図書館開館
59年 4月 浪速図書館開館
8月 大淀図書館開館
9月 全館の蔵書合計100万冊に達する
60年 3月 西成図書館開館
4月 天王寺図書館開館（移転建替）
61年 5月 大正図書館開館
62年 5月 福島図書館開館
63年 6月 教科書センター設置（福島・城東・中央・淀川・生野・平野・住吉・浪速図書館）
8月 「新修大阪市史」（本文編全10巻）刊行開始〔平成8年3月完結〕
平成元年 9月 島之内図書館開館（ビデオソフト提供開始）
「大阪市図書館基本計画基本構想に関する答申」策定
2年11月 「新大阪市立中央図書館基本計画報告書」策定
3年 2月 地域図書館電算化テスト稼動開始
4年 6月 中央図書館、旧電気科学館（四ツ橋）に仮移転・開館
5年 7月 地域図書館の開館時間・休館日の変更（土・日 10:45→10:00、火～金 10:45→10:30、第2・4火曜日を休館）
個人貸出冊数の上限 4冊→8冊
- 8年 7月 中央図書館開館
全館オンライン化による図書館情報ネットワークシステム稼動
10年 3月 東淀川図書館開館（移転建替）
10月 第1回大阪市図書館フェスティバル開催〔以降毎年開催〕
11年 2月 「学校と公共図書館の連携研究会」発足
3月 「概説大阪市の歴史」刊行
12年 1月 旭図書館開館（移転建替）
6月 地域読書環境整備事業開始
7月 中央図書館の休館日変更（月曜日→金曜日）
11月 「文化の日」を全館で開館
13年 5月 図書館情報ネットワークシステム機種更新
図書館ホームページ開設
9月 中央図書館入館者1000万人突破
10月 平野図書館開館（移転建替）
14年 1月 インターネットによる図書の貸出予約サービス開始
阿倍野図書館開館（移転建替）
3月 「大阪市史編集の100年」刊行
4月 子ども読書の日記念事業実施〔以降毎年開催〕
12月 携帯電話用ホームページ開設、図書の貸出予約サービス開始
15年 6月 地域図書館休館日変更・開館時間延長（第2・4火曜日を閉館、平日10:30～17:00→10:00～19:00）
8月 ブックスタート事業開始
16年 1月 「新修大阪市史史料編」（全22巻）刊行開始
8月 インターネットによる事業申込受付開始
17年 5月 鶴見図書館開館（移転建替）
西淀川図書館開館（移転建替）
10月 中央図書館に「ご意見箱」設置、ホームページから市民のご意見・ご要望の受付開始
11月 自動車文庫1号車更新
18年 2月 教科書センター館一部変更（城東→旭、淀川→西淀川）
3月 「大阪市子ども読書活動推進計画」策定
中央図書館で公衆無線LANサービス開始
中央図書館祝日開館試行開始〔19年4月実施〕
19年 1月 図書館情報ネットワークシステム機種更新
2～3月 「区子どもの読書活動推進連絡会」（準備会）開催（24区）〔以降毎年開催〕
3月 「大阪市子どもの読書活動推進連絡会」（準備会）開催〔以降毎年開催〕
4月 オンライン商用データベース提供開始
20年 1月 住吉図書館開館（移転建替）〔祝日開館試行〕
2月 DVD提供開始
3月 大阪市立大学学術情報総合センターとの相互協力事業に関する覚書調印
4月 地域図書館祝日開館実施
21年 3月 Eメールでのレファレンス開始（大阪関係のみ）
「図書館の相互利用に関する協定」隣接5市と締結（門真、大東、東大阪、松原、堺）
4月 中央図書館通年開館（月2回休館）実施
10月 ハンブルグ市と「図書館交流に関する協定書」締結
11月 「Library of the Year2009」大賞受賞
22年 4月 第1回 OneBookOneOSAKA「はらべこあおむし」発表
7月 地域図書館小中学校の夏期休業期間中の月曜定例休館日の開館実施
23年 1月 東成図書館開館（移転建替）
3月 「図書館の相互利用に関する協定」守口市と締結