

ISSN 1344-5391

図書館
通信 90

大阪市立図書館
年報

平成24年度

Annual of
Osaka Municipal Library

沿 革

| | | | |
|----------------------------------|---|---|---|
| 大正10年6月 | 阿波座・西野田図書館開館 | 10年3月 | 東淀川図書館開館(移転建替) |
| 10月 | 御蔵跡・清水谷図書館開館 | 10月 | 第1回大阪市図書館フェスティバル開催 [以降毎年開催] |
| 14年5月 | 市域拡張により、今宮町立図書館を引継ぎ 市立図書館として開館 | 11年2月 | 「学校と公共図書館の連携研究会」発足 |
| 15年11月 | 城東図書館開館 | 3月 | 「概説大阪市の歴史」刊行 |
| 昭和19年4月 | 清水谷図書館建物強制疎開(育英図書館と改称) 阿波座・西野田・御蔵跡・城東図書館官舎を 戦時託児所に転用 | 12年1月 | 旭図書館開館(移転建替) |
| 20年3月 | 育英・今宮・阿波座・御蔵跡元図書館官舎、 戦災により消失 | 6月 | 地域読書環境整備事業開始 |
| 21年7月 | 精華国民学校内に育英図書館復興開館 | 7月 | 中央図書館の休館日変更(月曜日→金曜日) |
| 25年6月 | 育英図書館、精華小学校から桜宮公会堂2階 へ移転。館名を大阪市立図書館と改称 | 11月 | 「文化の日」を全館で開館 |
| 27年9月 | 天王寺公園内の博覧会用施設を、図書館に 改装し、主催者から大阪市に寄贈 | 13年5月 | 図書館情報ネットワークシステム機種更新 図書館ホームページ開設 |
| 11月 | 天王寺公園内の新館を本館、桜宮公会堂内 の旧館を分館とする | 9月 | 中央図書館入館者1000万人突破 |
| 12月 | 本館(天王寺)開館 | 10月 | 平野図書館開館(移転建替) |
| 36年11月 | 中央図書館開館(西区) | 14年1月 | インターネットによる図書の貸出予約 サービス開始 |
| 38年7月 | 大阪市史編集室が行政局から教育委員会に 移管、中央図書館市史編集室となる | 阿倍野図書館開館(移転建替) | |
| 39年1月 | 「昭和大阪市史統編」(全8巻)刊行開始 [昭和44年完結] | 3月 | 「大阪市史編集の100年」刊行 |
| 42年1月 | 「大阪編年史」(全27巻)刊行開始 [昭和54年完結] | 4月 | 子ども読書の日記念事業実施[以降毎年開催] |
| 46年7月 | 自動車文庫「まちかど号」巡回開始 | 12月 | 携帯電話用ホームページ開設、図書の貸出 予約サービス開始 |
| 47年7月 | 東住吉図書館(旧平野図書館)開館 | 15年6月 | 地域図書館休館日変更・開館時間延長 (第2・4火曜日を閉館、 平日10:30～17:00→10:00～19:00) |
| 48年7月 | 西淀川図書館開館 | 8月 | ブックスタート事業開始 |
| 50年4月 | 城東図書館開館 | 16年1月 | 「新修大阪市史史料編」(全22巻)刊行開始 |
| 10月 | 旭図書館開館 | 8月 | インターネットによる事業申込受付開始 |
| 51年6月 | 阿倍野図書館開館 | 17年5月 | 鶴見図書館開館(移転建替) |
| 51年6月 | 東成図書館開館 | 西淀川図書館開館(移転建替) | |
| 12月 | 鶴見図書館開館 | 10月 | 中央図書館に「ご意見箱」設置、ホームページ から市民のご意見・ご要望の受付開始 |
| 52年11月 | 住之江図書館・此花図書館開館 | 11月 | 自動車文庫1号車更新 |
| 53年7月 | 都島図書館開館 | 18年2月 | 教科書センター館一部変更 (城東→旭、淀川→西淀川) |
| 54年1月 | 東住吉図書館開館 | 3月 | 「大阪市子ども読書活動推進計画」策定 |
| 7月 | 市史編集室が大阪市史編纂所に改組 | 中央図書館で公衆無線LANサービス開始 | |
| 55年3月 | 桜宮図書館廃館 | 12月 | 中央図書館祝日開館試行開始[19年4月実施] |
| 4月 | 東淀川図書館開館 | 19年1月 | 図書館情報ネットワークシステム機種更新 |
| 56年5月 | 生野図書館開館 | 2～3月 | 「区子どもの読書活動推進連絡会」 (準備会)開催(24区)[以降毎年開催] |
| 57年4月 | システム車(連絡車)運行開始 | 3月 | 「大阪市子どもの読書活動推進連絡会」 (準備会)開催[以降毎年開催] |
| 5月 | 港図書館開館 | 4月 | オンライン商用データベース提供開始 |
| 10月 | 住吉図書館開館 | 20年1月 | 住吉図書館開館(移転建替)[祝日開館試行] |
| 58年10月 | 淀川図書館開館 | 2月 | DVD提供開始 |
| 59年4月 | 浪速図書館開館 | 3月 | 大阪市立大学学術情報総合センターとの 相互協力事業に関する覚書調印 |
| 8月 | 大淀図書館開館 | 4月 | 地域図書館祝日開館実施 |
| 9月 | 全館の蔵書合計100万冊に達する | 21年3月 | Eメールでのレファレンス開始(大阪関係のみ) |
| 60年3月 | 西成図書館開館 | 「図書館の相互利用に関する協定」隣接5市と 締結(門真、大東、東大阪、松原、堺) | |
| 4月 | 天王寺図書館開館(移転建替) | 4月 | 中央図書館通年開館(月2回休館)実施 |
| 61年5月 | 大正図書館開館 | 10月 | ハンブルグ市と「図書館交流に関する協定書」締結 |
| 62年5月 | 福島図書館開館 | 11月 | 「Library of the Year2009」大賞受賞 |
| 63年6月 | 教科書センター設置(福島・城東・中央 ・淀川・生野・平野・住吉・浪速図書館) | 22年4月 | 第1回One Book One OSAKA 「はらべこあおむし」発表 |
| 8月 | 「新修大阪市史」(本文編全10巻)刊行開始 [平成8年3月完結] | 7月 | 地域図書館小中学校の夏期休業期間中の 月曜定例休館日の開館実施 |
| 平成元年9月 | 島之内図書館開館(ビデオソフト提供開始) 「大阪市図書館基本計画基本構想に関する 答申」策定 | 23年1月 | 東成図書館開館(移転建替) |
| 2年11月 | 「新大阪市立中央図書館基本計画報告書」策定 | 3月 | 「図書館の相互利用に関する協定」守口市と締結 |
| 3年2月 | 地域図書館電算化テスト稼働開始 | 4月 | 第2回One Book One OSAKA「ぐりとぐら」発表 |
| 4年6月 | 中央図書館、旧電気科学館(四ツ橋)に 仮移転・開館 | 10月 | 大阪市立図書館90年・中央図書館50年記念事業 |
| 5年7月 | 地域図書館の開館時間・休館日の変更 (土・日10:45→10:00、火～金10:45→ 10:30、第2・4火曜日を休館) | 24年1月 | 電子書籍サービスの提供開始 |
| 8年7月 | 個人貸出冊数の上限 4冊→8冊 | 4月 | 第3回One Book One OSAKA 「おまえうまそうだな」発表 |
| 中央図書館開館 | | 10月 | 「図書館の相互利用に関する協定」中部6市と締結 (柏原、藤井寺、羽曳野、富田林、大阪狭山、 河内長野) |
| 全館オンライン化による図書館情報ネット ワークシステム稼働 | | 10月 | ツイッターによる情報発信開始 |
| | | 25年2月 | 城東図書館移転(建替えに伴う仮施設) |
| | | 3月 | 「第2次大阪市子ども読書活動推進計画」策定 |

平成24年度 図書館のすがた

| | | | |
|------------------|----------------|---------------------------|------------|
| 図書館数 | 24館 | 予約冊数 | 2,798,237冊 |
| 自動車文庫 ステーション数 | 107カ所(平成25年5月) | 調査相談件数 | 741,498件 |
| 職員数 | 123人(平成25年5月) | 文献複写枚数 | 545,691枚 |
| 個人登録者数 | 593,373人 | インターネットアクセス件数 (トップページ) | 2,687,082件 |
| 個人貸出冊数 | 12,194,240冊 | インターネットアクセス件数 (蔵書検索) | 4,429,067件 |
| 自動車文庫 貸出冊数 | 333,441冊 | 蔵書冊数 | 3,881,570冊 |
| 団体貸出冊数 | 198,047冊 | 購入冊数 | 146,408冊 |
| 中央図書館 入館者数 | 1,667,114人 | 図書費 | 205,211千円 |

| | | |
|----------------|-------------------------|----------------------|
| ◆市民1人あたりの | { 図書費は 蔵書数は 貸出冊数は | 76.63 円 (前年度比 1.1%減) |
| | | 1.45 冊 (前年度比 2.1%増) |
| | | 4.55 冊 (前年度比 3.0%減) |
| ◆登録者は人口の | | 22.16 % (前年度比 増減なし) |
| ◆蔵書1冊あたりの貸出回数は | | 3.14 回 (前年度比 4.8%減) |

目次

| | | | |
|-------------------------|----|-----------------------|-----|
| 沿革 | 1 | 中央図書館事業 | 10 |
| 平成24年度図書館のすがた・目次 | 2 | ボランティア養成、読書普及活動 | 10 |
| ハイライトこの1年 | | 政令指定都市図書館統計比較(平成23年度) | 11 |
| 大都市制度移行に向けた中央図書館のあり方を検討 | 3 | 催しなど | |
| 年度目標の設定および検証 | 3 | 行事・展示など | 12 |
| 第2次大阪市子ども読書活動推進計画 | 3 | 学校連携実施状況 | 22 |
| 地域図書館の整備 | 4 | 刊行物 | 23 |
| One Book One OSAKA事業 | 4 | 事業報告 | |
| 大阪府中部6市との相互利用を開始 | 4 | 利用サービス担当 | 25 |
| 書評漫オグランプリ | 4 | 企画・情報担当 | 28 |
| 統計 | | 大阪市史編纂所 | 28 |
| 館別資料冊数 | 5 | 予算 | |
| 館別貸出利用状況 | 7 | 平成25年度歳出予算 | 29 |
| 情報提供サービス | 10 | 概要 | |
| 商用データベース利用統計 | 10 | 組織図・職員配置図 | 30 |
| 電子書籍利用統計 | 10 | 大阪市立図書館の概要 | 31 |
| 国立国会図書館歴史的音源 | 10 | 自動車文庫ステーション一覧 | 32 |
| 相互貸借状況 | 10 | 大阪市立図書館のサービスポイント | 裏表紙 |
| 障がい者サービス事業 | 10 | | |

ハイライトこの1年

大都市制度移行に向けた中央図書館のあり方を検討

■大阪府市統合本部での検討

大阪府市統合本部は、二重行政の解消など大都市制度のあり方の検討を行うため、平成23年12月に設置された。そのなかで、大阪市立中央図書館と大阪府立中央図書館・大阪府立中之島図書館は「類似・重複している行政サービス（B項目）」として、サービス向上や効率化についての議論が行われた。結果、24年6月19日の統合本部会議において、「府立図書館は広域自治体が担い、市立中央図書館は各地域図書館の機能充実が図られるまではその補完機能として基礎自治体が活用」するという基本的方向性（案）がとりまとめられた。

8月末には工程表がとりまとめられ、この中で「府市連携事業拡大の検討・試行」「府立図書館2館・市立中央図書館間の資料運搬の緊密化に向けた検討」「民間委託拡大の余地の検討」を平成24年度の取組として進捗を図ること

となった。

12月末にはこれら3点を具体化した平成25年度の取組がまとめられた。共催事業の実施、研修や実習生受け入れなどでの協力や府市間の資料搬送の増便に向けた立案調整、民間委託拡大についての検討内容の実施、に取り組むこととなった。

■平成25年度の民間委託拡大に向けて

21年度に府が実施した市場化テストの結果を反映した府立図書館の民間委託内容を検証し、判明した府市の委託業務の相違について、業務の精査、条件整備等を図ることにより、更なる民間委託化を実施することとした。具体的には資料の受入業務や図書館事業にかかる一部業務などを従来の委託業務に追加することとした。これに伴い、業務委託仕様書を変更するとともに、作業スペースの改変や業務マニュアルの変更等を24年度末に行った。

年度目標の設定および検証

大阪市立図書館では、平成24年7月に公表した19～22年度に行った「知識創造型図書館改革」の検証結果を踏まえ、24年度から年度目標を毎年設定することとし、サービス向上や業務改善等に取り組むこととした。基本目標について、『「いつでも、どこでも、だれもが課題解決に必要な情報にアクセス可能な“知識創造型図書館”」を基盤とし、さ

らなる発展と再構築をめざす。』とし、来館者数やホームページアクセス件数の増、ボランティア活動支援などの重点目標をもとに、具体的取組、指標・目標値を設定した。この年度目標は、年度途中にも検証を行いつつ、それをふまえ、次年度の新たな目標を設定する。

第2次大阪市子ども読書活動推進計画

大阪市では、平成18年3月に「大阪市子ども読書活動推進計画」を策定し、18年度からおおむね5年間を計画期間として、本市のすべての子どもがあらゆる場所と機会において生き生きと読書を楽しむことができるよう、学校・家庭・地域・図書館が連携して、子どもの読書環境の整備・充実や、子どもの読書活動に関する普及・啓発を図ってきた。

第1次計画から6年が経過し、その間の様々な取組みの成果と課題を踏まえ、今後子どもの自主的な読書活動を一層推進するため、25年3月に「第2次大阪市子ども読書活動推進計画」（以下、第2次計画と表記）を策定した。

■重点的取組み

第2次計画における重点的取組みは次のとおり。

- ・市立図書館の貸出増、ヤング層（13～19歳）の利用増
- ・学校図書館の一層の活用、学校と市立図書館の連携強化
- ・子育て支援施設での読書支援活動の拡充

・読書支援活動ボランティアの増、読書支援活動に関わるネットワークの拡大

■パブリックコメント手続の実施

第2次計画の策定にあたり、平成25年1月15日から2月12日の期間、『第2次大阪市子ども読書活動推進計画』（素案）に対するパブリックコメント手続」を実施し、受付通数15通、69件のご意見をいただいた。

ご意見の内容は、ブックスタート事業について、学校図書館の活用や「朝の読書」などの一斉読書の方法について、市立図書館における障がいのある子どもや外国語を母語とする子どもへのサービスについて、「子どもの読書活動推進連絡会」の持ち方についてなど多岐にわたった。

第2次計画、パブリックコメント手続の実施結果とも大阪市ホームページ上に公開している。

地域図書館の整備

■「地域創造図書館」の構築に向けて

平成 18 年度から 5 年間の「知識創造型図書館」を目指した図書館改革の成果と課題の検証結果をもとに、24 年 12 月に「地域創造図書館」の構築に向けての目標を大阪市立図書館ホームページ上に公表した。

1. 課題解決型図書館としての機能強化
2. 子どもの読書活動の相談・支援センターとしての機能強化
3. 区の情報拠点としての機能強化

この 3 項目を柱に、今後も地域図書館の機能強化を目指していく。

■城東図書館 建替工事始まる

昭和 48 年に開館した城東図書館は、従来より施設の老朽化等が指摘されていたが、区役所等との複合施設としての新館の整備が決まり、いよいよ建替工事が始まった。地域図書館では 9 番目の建替えとなり、初めて現地での建替

えを行うことになった。

現図書館は、解体工事の開始に伴い、11 月 4 日をもって閉館した。仮図書館への移転作業のため、11 月 5 日から 1 月 31 日まで臨時休館し、休館中は保健福祉センター分館駐車場に自動車文庫の臨時巡回を行い、城東区役所内には返却ポストや臨時図書館窓口（予約本のお渡し、予約受付、図書返却等）を設置し、代替サービスを行った。2 月 1 日、「もと鯉江小売市場」（城東区新喜多東 1 丁目）にて、仮図書館がオープンし、再開を待ち望んだ人でにぎわった。仮図書館は、閲覧室面積 258 ㎡、開架冊数約 25,000 冊と規模は小さくなったが、子ども向けおたのしみ会等を開催できる多目的室を設置し、1 階に位置しているため、赤ちゃん連れから高齢者まで気軽にご利用いただいている。なお、仮図書館開館後も保健福祉センター分館駐車場へ自動車文庫が月 1 回巡回している。

新館の開館は平成 27 年度を予定している。

One Book One OSAKA 事業

平成 21 年度より始まった One Book One OSAKA 事業は、大人も子どもも一緒になって「大阪市の 1 冊の絵本 (One Book)」を選び、その過程で、子どもの読書への意欲を高め、大人にも読書の原点である絵本の楽しさに触れてもらうことを目的としている。

24 年度は投票を行わず、関連イベントのみを実施した。地域の子育て支援・読書支援関連団体と連携した絵本展や老人福祉センター等と連携した世代間交流事業、3 回の投票で選ばれた絵本の読み聞かせなど、関連イベントを市内全区で総計 77 回開催し、約 6,500 人が参加した。

中央図書館では、第 3 回の One Book に選ばれた絵本

『おまえうまそうだな』にちなみ、11 月 23 日、24 日に「遊ぼう！ One Book・おまえうまそうだなを楽しむえほん展」、12 月 15 日に著者の宮西達也氏の講演会「ニャーゴのやさしさ、ティラノのおもいやり」を開催した。

市の事業としての投票は 3 回で終了したが、One Book One OSAKA 運営委員会で協議した結果、今後も継続して投票を行っていくことを確認した。12 月に実行委員会を立ちあげ、企業等から協賛金を得ることや大阪府立中央図書館との連携により、25 年度に第 4 回の投票を実施することとなった。

大阪府中部 6 市との相互利用を開始

平成 24 年 4 月に中部 6 市（柏原市、藤井寺市、羽曳野市、富田林市、大阪狭山市、河内長野市）と図書館の相互利用に関する協定を締結し、同年 7 月から利用を開始した。これにより、大阪市民は、隣接 7 市（既に相互利用に関する

協定を締結している守口市、門真市、大東市、東大阪市、松原市、堺市、ならびに、行政協定を締結している八尾市）とあわせて、13 市の図書館で図書等の貸出サービスを利用することができるようになった。

書評漫才 (SBR) グランプリ (SBR は Stand-up Book Review の略。Stand-up comedy を基にした造語。)

中央図書館ヤングコーナーでは、ヤング層（13～19 歳）の図書館利用を促進することを目的とした「書評漫才 (SBR) グランプリ in Osaka」を開催した。ビブリオバトルをアレンジし、コンビでかけあいをしながらお勧め本の紹介を競い合うものとして企画した。

参加資格は 10～20 代で、高校への周知などを重点的に行った結果、12 月 22 日の開催日には府下の高校生 7 組 14 名が集まった。審査員には、ワッハ上方学芸員の古川綾子さん、公務員漫才コンビ「安定志向」の福田恵さん、大阪市立西高校の寛座純一校長をお招きし、辻本中央図書館長を審査委員長とした。本を読みたい気持ちにさせたか、紹介

の面白さ・インパクトなどを基準に審査していただいた。実力あるコンビが多く、審査は非常に難航した。

グランプリには「ぼくたちと駐在さんの 700 日戦争 (1)」を紹介した、東住吉高校のコンビ「NOM (エヌオーエム)」が選ばれた。

全国でも類を見ない初めての試みであったが、観客と出場者に書いていただいたアンケートも好評で、また開催してほしい、出場したいという意見を沢山いただいた。次年度も引き続きの開催に取り組みたい。

■館別資料冊数

| 事項 館名 | 館別蔵書冊数 | | | 平成24年度受入状況 | | | | |
|----------|-----------|---------|-----------|------------------|----------------|------------------|------------------|--|
| | 成人用 | 児童用 | 合計 | 購入 (児童用) | 寄贈他 (児童用) | 受入合計 (児童用) | 払出 (児童用) | |
| 中央図書館 | 1,718,730 | 257,245 | 1,975,975 | 60,854 (9,916) | 14,817 (1,438) | 75,671 (11,354) | 12,619 (3,144) | |
| 自動車文庫 | 61,466 | 34,953 | 96,419 | 4,882 (1,748) | 279 (31) | 5,161 (1,779) | 5,245 (1,382) | |
| 地域図書館 | 1,249,595 | 559,581 | 1,809,176 | 80,672 (26,848) | 32,557 (3,545) | 113,229 (30,393) | 94,467 (23,081) | |
| 北図書館 | 43,251 | 21,236 | 64,487 | 3,163 (1,059) | 721 (128) | 3,884 (1,187) | 2,488 (605) | |
| 都島図書館 | 43,079 | 19,349 | 62,428 | 3,337 (950) | 960 (106) | 4,297 (1,056) | 1,450 (377) | |
| 福島図書館 | 51,755 | 21,124 | 72,879 | 3,213 (1,171) | 1,719 (140) | 4,932 (1,311) | 4,043 (949) | |
| 此花図書館 | 47,968 | 22,132 | 70,100 | 3,275 (821) | 1,043 (83) | 4,318 (904) | 2,681 (687) | |
| 島之内図書館 | 58,851 | 19,851 | 78,702 | 3,322 (979) | 1,862 (131) | 5,184 (1,110) | 5,294 (537) | |
| 港図書館 | 42,402 | 20,281 | 62,683 | 3,423 (1,261) | 1,626 (146) | 5,049 (1,407) | 3,798 (822) | |
| 大正図書館 | 43,967 | 23,140 | 67,107 | 3,263 (1,192) | 524 (96) | 3,787 (1,288) | 4,635 (1,717) | |
| 天王寺図書館 | 70,731 | 26,037 | 96,768 | 3,614 (1,162) | 1,147 (201) | 4,761 (1,363) | 4,558 (902) | |
| 浪速図書館 | 46,815 | 19,979 | 66,794 | 3,119 (1,201) | 878 (69) | 3,997 (1,270) | 4,222 (781) | |
| 西淀川図書館 | 70,468 | 31,068 | 101,536 | 3,905 (1,070) | 1,316 (115) | 5,221 (1,185) | 3,766 (799) | |
| 淀川図書館 | 46,818 | 24,595 | 71,413 | 3,233 (1,200) | 778 (86) | 4,011 (1,286) | 3,558 (1,150) | |
| 東淀川図書館 | 69,939 | 31,114 | 101,053 | 3,683 (1,469) | 1,668 (107) | 5,351 (1,576) | 7,168 (2,901) | |
| 東成図書館 | 60,911 | 25,118 | 86,029 | 4,510 (1,532) | 1,097 (73) | 5,607 (1,605) | 2,402 (643) | |
| 生野図書館 | 46,455 | 22,618 | 69,073 | 3,005 (984) | 1,108 (168) | 4,113 (1,152) | 3,193 (821) | |
| 旭図書館 | 68,106 | 26,567 | 94,673 | 3,616 (1,283) | 2,621 (298) | 6,237 (1,581) | 5,846 (1,703) | |
| 城東図書館 | 40,588 | 21,426 | 62,014 | 3,346 (1,439) | 1,864 (170) | 5,210 (1,609) | 7,344 (1,840) | |
| 鶴見図書館 | 66,572 | 30,477 | 97,049 | 4,287 (1,417) | 2,193 (230) | 6,480 (1,647) | 4,747 (1,131) | |
| 阿倍野図書館 | 65,823 | 28,945 | 94,768 | 3,800 (1,245) | 2,168 (391) | 5,968 (1,636) | 2,431 (261) | |
| 住之江図書館 | 46,056 | 25,320 | 71,376 | 3,236 (1,164) | 1,941 (189) | 5,177 (1,353) | 5,235 (847) | |
| 住吉図書館 | 65,454 | 29,524 | 94,978 | 4,195 (1,286) | 1,257 (174) | 5,452 (1,460) | 4,926 (913) | |
| 東住吉図書館 | 44,877 | 21,420 | 66,297 | 3,255 (844) | 873 (90) | 4,128 (934) | 3,969 (573) | |
| 平野図書館 | 65,378 | 29,117 | 94,495 | 3,799 (1,179) | 1,937 (269) | 5,736 (1,448) | 3,629 (1,408) | |
| 西成図書館 | 43,331 | 19,143 | 62,474 | 3,073 (940) | 1,256 (85) | 4,329 (1,025) | 3,084 (714) | |
| 合計 | 3,029,791 | 851,779 | 3,881,570 | 146,408 (38,512) | 47,653 (5,014) | 194,061 (43,526) | 112,331 (27,607) | |

| | | | | | | | |
|-----------------------|---|---|--------|-------|-----|-------|----|
| 大阪市史編纂所 | — | — | 18,845 | 3 | 103 | 106 | 0 |
| 読書環境整備事業 (中央図書館内数) | — | — | 63,932 | 3,971 | 0 | 3,971 | 39 |

平成25年3月31日現在

| 差引増減 (児童用) | 新聞・雑誌(タイトル) | | 視聴覚資料(点) | | | | 紙芝居 (巻) | CD-ROM (点) |
|-------------------|---------------|------------|------------|--------|-------------|-------|------------|---------------|
| | 雑誌 (寄贈) | 新聞 (寄贈) | ビデオ ソフト | CD | カセット テープ | DVD | | |
| 63,052 (8,210) | 2,879 (1,658) | 184 (76) | 9,020 | 20,295 | 2,352 | 1,482 | 10,715 | *132 |
| △ 84 (397) | - - | - - | - | - | - | - | - | - |
| 18,762 (7,312) | 2,514 (838) | 338 (182) | 32,906 | 23,459 | 575 | 3,607 | 10,612 | 53 |
| 1,396 (582) | 90 (38) | 12 (6) | 1,250 | 0 | 0 | 146 | 379 | |
| 2,847 (679) | 75 (24) | 12 (6) | 916 | 0 | 0 | 135 | 386 | |
| 889 (362) | 87 (27) | 12 (7) | 2,088 | 0 | 0 | 98 | 358 | |
| 1,637 (217) | 89 (33) | 13 (7) | 1,499 | 0 | 0 | 115 | 276 | |
| △ 110 (573) | 100 (35) | 13 (7) | 1,848 | 0 | 0 | 111 | 436 | |
| 1,251 (585) | 86 (35) | 15 (9) | 841 | 0 | 0 | 152 | 324 | |
| △ 848 (△ 429) | 79 (23) | 15 (9) | 1,209 | 0 | 0 | 108 | 328 | |
| 203 (461) | 130 (65) | 18 (11) | 928 | 3,120 | 413 | 116 | 468 | |
| △ 225 (489) | 84 (31) | 14 (8) | 987 | 0 | 0 | 96 | 582 | |
| 1,455 (386) | 149 (34) | 16 (8) | 1,839 | 3,425 | 0 | 156 | 563 | 4 |
| 453 (136) | 81 (27) | 13 (7) | 1,715 | 0 | 0 | 156 | 391 | |
| △ 1,817 (△ 1,325) | 152 (55) | 17 (8) | 1,391 | 2,137 | 162 | 150 | 518 | 5 |
| 3,205 (962) | 160 (54) | 19 (11) | 1,414 | 2,277 | 0 | 482 | 675 | |
| 920 (331) | 84 (24) | 17 (11) | 1,251 | 0 | 0 | 142 | 281 | |
| 391 (△ 122) | 143 (43) | 16 (8) | 1,653 | 2,112 | 0 | 147 | 583 | 11 |
| △ 2,134 (△ 231) | 81 (28) | 13 (7) | 1,257 | 0 | 0 | 96 | 329 | |
| 1,733 (516) | 140 (26) | 15 (7) | 2,109 | 3,579 | 0 | 161 | 616 | 4 |
| 3,537 (1,375) | 128 (27) | 16 (8) | 1,745 | 1,673 | 0 | 130 | 547 | 15 |
| △ 58 (506) | 82 (30) | 13 (7) | 1,847 | 0 | 0 | 140 | 434 | |
| 526 (547) | 187 (76) | 15 (7) | 1,763 | 3,182 | 0 | 346 | 603 | |
| 159 (361) | 87 (33) | 13 (7) | 980 | 0 | 0 | 131 | 539 | |
| 2,107 (40) | 139 (45) | 17 (8) | 1,493 | 1,954 | 0 | 158 | 652 | 14 |
| 1,245 (311) | 81 (25) | 14 (8) | 883 | 0 | 0 | 135 | 344 | |
| 81,730 (15,919) | 5,393 (2,496) | 522 (258) | 41,926 | 43,754 | 2,927 | 5,089 | 21,327 | 185 |

*全館共通の54点は中央を含む

| | | |
|-------|---------|---------|
| 106 | 51 (50) | 14 (10) |
| 3,932 | - - | - - |

| | |
|-------|-----------------|
| | マイクロフィルム (巻) |
| 中央図書館 | 23,284 |

注:()内は内数

■館別貸出利用状況

| 事項 館名 | 奉仕 人口 | 開館 日数 | 個 人 | | | |
|----------|-----------|----------|-------------------|------------------|-------------------|----------------------------------|
| | | | 登 録 者 数 | | | 貸 出 |
| | | | 一般 (年度利用者数) | 児童数 (年度利用者数) | 計 (年度利用者数) | 一般 (視聴覚資料) |
| 中央図書館 | 2,678,051 | 325 | 144,349 (63,573) | 13,580 (5,981) | 157,929 (69,554) | 748,317 (92,940) (32,066) |
| 自動車文庫 | 2,678,051 | 238 | 23,547 (14,760) | 11,123 (6,972) | 34,670 (21,732) | 33,284 — |
| 地域図書館 | — | — | 309,425 (174,159) | 91,349 (51,678) | 400,774 (225,837) | 2,461,903 (149,379) (147,385) |
| 北図書館 | 115,694 | 302 | 10,556 (6,079) | 2,474 (1,425) | 13,030 (7,504) | 92,984 (2,942) (5,429) |
| 都島図書館 | 103,909 | 301 | 12,693 (7,558) | 3,283 (1,955) | 15,976 (9,513) | 110,262 (3,550) (4,715) |
| 福島図書館 | 70,649 | 302 | 10,779 (6,515) | 3,443 (2,081) | 14,222 (8,596) | 97,394 (2,682) (5,122) |
| 此花図書館 | 66,265 | 301 | 7,428 (4,361) | 2,594 (1,523) | 10,022 (5,884) | 59,271 (1,566) (4,476) |
| 島之内図書館 | 84,369 | 302 | 9,009 (4,943) | 1,560 (856) | 10,569 (5,799) | 71,160 (2,094) (3,605) |
| 港図書館 | 82,925 | 301 | 9,028 (5,113) | 2,938 (1,664) | 11,966 (6,777) | 68,979 (2,153) (4,422) |
| 大正図書館 | 67,516 | 301 | 7,510 (4,237) | 2,279 (1,286) | 9,789 (5,523) | 54,260 (1,394) (2,609) |
| 天王寺図書館 | 72,959 | 301 | 12,913 (7,598) | 4,223 (2,485) | 17,136 (10,083) | 106,574 (9,119) (5,777) |
| 浪速図書館 | 65,302 | 302 | 5,736 (3,089) | 1,057 (569) | 6,793 (3,658) | 47,424 (1,389) (3,901) |
| 西淀川図書館 | 96,912 | 302 | 16,475 (9,402) | 6,093 (3,477) | 22,568 (12,879) | 131,950 (13,623) (10,300) |
| 淀川図書館 | 173,319 | 301 | 12,220 (6,848) | 2,819 (1,580) | 15,039 (8,428) | 97,701 (3,968) (4,557) |
| 東淀川図書館 | 176,535 | 301 | 21,845 (8,839) | 5,418 (2,192) | 27,263 (11,031) | 121,145 (8,513) (7,275) |
| 東成図書館 | 80,405 | 301 | 16,889 (9,675) | 5,331 (3,054) | 22,220 (12,729) | 133,554 (15,121) (10,767) |
| 生野図書館 | 131,247 | 302 | 9,601 (5,237) | 2,803 (1,529) | 12,404 (6,766) | 70,107 (1,849) (4,800) |
| 旭図書館 | 91,122 | 302 | 17,747 (10,360) | 5,209 (3,041) | 22,956 (13,401) | 153,343 (10,687) (7,312) |
| 城東図書館 | 164,946 | 240 | 14,297 (7,570) | 4,865 (2,576) | 19,162 (10,146) | 92,772 (2,386) (5,147) |
| 鶴見図書館 | 111,691 | 301 | 19,565 (11,801) | 7,212 (4,350) | 26,777 (16,151) | 168,533 (16,274) (13,761) |
| 阿倍野図書館 | 107,558 | 301 | 20,363 (11,898) | 5,071 (2,963) | 25,434 (14,861) | 166,554 (10,669) (8,636) |
| 住之江図書館 | 125,042 | 301 | 9,584 (5,679) | 3,602 (2,134) | 13,186 (7,813) | 79,806 (2,127) (4,124) |
| 住吉図書館 | 154,764 | 301 | 24,387 (14,087) | 7,191 (4,154) | 31,578 (18,241) | 193,232 (21,656) (11,718) |
| 東住吉図書館 | 129,175 | 302 | 12,368 (7,380) | 3,818 (2,278) | 16,186 (9,658) | 118,286 (4,018) (5,202) |
| 平野図書館 | 198,196 | 301 | 18,174 (10,138) | 5,955 (3,322) | 24,129 (13,460) | 139,533 (8,482) (7,325) |
| 西成図書館 | 120,037 | 301 | 10,258 (5,752) | 2,111 (1,184) | 12,369 (6,936) | 87,079 (3,117) (6,405) |
| 合計 | 2,678,051 | — | 477,321 (252,492) | 116,052 (64,631) | 593,373 (317,123) | 3,243,504 (242,319) (179,451) |

平成25年3月31日現在

| 貸 出 | | | | | | | | | |
|---------|------------------|---------|----------------------------------|-----------|-------------------|--------|-----|--|--|
| 件 数 | | | 貸 出 冊 数 | | | | | | |
| 児童 | 計 (前年比%) | 一日平均 | 一般書 (視聴覚資料) | 児童書 | 計 (前年比%) | 一日平均 | 回転率 | | |
| 49,109 | 797,426 (95.9) | 2,453.6 | 2,386,569 (233,498) (47,861) | 248,546 | 2,635,115 (96.1) | 8108.0 | 1.3 | | |
| 11,183 | 44,467 (97.1) | — | 209,890 — | 123,551 | 333,441 (100.7) | — | 3.5 | | |
| 476,477 | 2,938,380 (97.6) | 424.1 | 6,956,291 (227,562) (194,145) | 2,269,393 | 9,225,684 (97.6) | 1331.7 | 5.1 | | |
| 13,634 | 106,618 (98.2) | 353.0 | 259,847 (3,776) (6,930) | 72,135 | 331,982 (97.7) | 1099.3 | 5.1 | | |
| 20,977 | 131,239 (100.8) | 436.0 | 307,284 (4,738) (6,195) | 102,046 | 409,330 (102.2) | 1359.9 | 6.6 | | |
| 21,171 | 118,565 (101.3) | 392.6 | 256,770 (3,425) (7,119) | 99,989 | 356,759 (100.9) | 1181.3 | 4.9 | | |
| 12,017 | 71,288 (94.8) | 236.8 | 167,895 (2,168) (6,003) | 54,563 | 222,458 (95.0) | 739.1 | 3.2 | | |
| 9,240 | 80,400 (100.3) | 266.2 | 187,241 (2,667) (4,989) | 57,125 | 244,366 (102.3) | 809.2 | 3.1 | | |
| 13,175 | 82,154 (98.2) | 272.9 | 186,829 (2,689) (6,230) | 63,424 | 250,253 (97.1) | 831.4 | 4.0 | | |
| 7,825 | 62,085 (128.3) | 206.3 | 139,898 (1,737) (3,591) | 42,477 | 182,375 (122.9) | 605.9 | 2.7 | | |
| 27,054 | 133,628 (95.4) | 443.9 | 279,344 (17,043) (7,438) | 121,845 | 401,189 (95.3) | 1332.9 | 4.1 | | |
| 4,565 | 51,989 (99.9) | 172.1 | 121,973 (1,791) (5,164) | 28,254 | 150,227 (99.1) | 497.4 | 2.2 | | |
| 30,445 | 162,395 (95.9) | 537.7 | 384,804 (21,594) (13,036) | 125,086 | 509,890 (95.7) | 1688.4 | 5.0 | | |
| 13,786 | 111,487 (99.0) | 370.4 | 265,153 (5,339) (6,178) | 82,303 | 347,456 (99.2) | 1154.3 | 4.9 | | |
| 20,569 | 141,714 (94.1) | 470.8 | 349,528 (14,864) (9,481) | 108,792 | 458,320 (94.5) | 1522.7 | 4.5 | | |
| 24,667 | 158,221 (96.9) | 525.7 | 387,890 (24,802) (14,485) | 121,595 | 509,485 (98.4) | 1692.6 | 5.9 | | |
| 12,968 | 83,075 (95.8) | 275.1 | 205,886 (2,311) (6,766) | 60,541 | 266,427 (94.1) | 882.2 | 3.9 | | |
| 27,391 | 180,734 (98.7) | 598.5 | 448,802 (15,854) (9,200) | 131,267 | 580,069 (98.7) | 1920.8 | 6.1 | | |
| 23,466 | 116,238 (76.3) | 484.3 | 264,815 (2,983) (6,542) | 108,133 | 372,948 (78.3) | 1554.0 | 6.0 | | |
| 46,101 | 214,634 (100.6) | 713.1 | 477,797 (26,148) (17,791) | 196,392 | 674,189 (100.4) | 2239.8 | 6.9 | | |
| 28,161 | 194,715 (101.4) | 646.9 | 452,560 (15,608) (11,551) | 131,979 | 584,539 (101.1) | 1942.0 | 6.2 | | |
| 16,481 | 96,287 (96.1) | 319.9 | 240,710 (2,667) (5,790) | 76,479 | 317,189 (95.6) | 1053.8 | 4.4 | | |
| 37,950 | 231,182 (97.6) | 768.0 | 574,531 (33,951) (14,963) | 187,076 | 761,607 (98.2) | 2530.3 | 8.0 | | |
| 25,899 | 144,185 (98.6) | 477.4 | 345,132 (5,237) (6,745) | 105,716 | 450,848 (97.7) | 1492.9 | 6.8 | | |
| 29,406 | 168,939 (98.5) | 561.3 | 407,938 (12,068) (9,373) | 146,750 | 554,688 (98.5) | 1842.8 | 5.9 | | |
| 9,529 | 96,608 (99.4) | 321.0 | 243,664 (4,102) (8,585) | 45,426 | 289,090 (98.4) | 960.4 | 4.6 | | |
| 536,769 | 3,780,273 (97.2) | — | 9,552,750 (461,060) (242,006) | 2,641,490 | 12,194,240 (97.3) | — | 3.1 | | |

注1：奉仕人口は、平成25年4月1日現在の推計人口。

注2：年度利用者数は登録者数のうち平成24年度中に貸出を行った人数。

注3：視聴覚資料の貸出件数・貸出冊数はともに内数。 上段/CD・カセット、下段/ビデオ・DVD。

■館別貸出利用状況

平成25年3月31日現在

| 事項 館名 | 予約 | | 調査相談 | | 団体貸出 | | | 相互貸借 (市立図書館) 貸出冊数 | 文献複写 枚数 |
|----------|-----------|---------|---------|---------|-------|-------|---------|-------------------------|------------|
| | 冊数 | (前年比%) | 件数 | (前年比%) | 登録件数 | 貸出件数 | 貸出冊数 | | |
| 中央図書館 | 389,228 | (95.2) | 213,940 | (100.8) | 519 | 1,604 | 93,806 | 1,917,193 | 479,893 |
| 自動車文庫 | 93,555 | (100.7) | 2,517 | (104.0) | 6 | 28 | 716 | 51,533 | - |
| 地域図書館 | 2,316,057 | (98.5) | 525,041 | (123.4) | 1,162 | 5,942 | 103,525 | 1,794,974 | 65,798 |
| 北図書館 | 88,183 | (100.7) | 16,031 | (124.8) | 34 | 77 | 2,692 | 83,852 | 3,403 |
| 都島図書館 | 120,456 | (101.4) | 17,072 | (96.4) | 51 | 371 | 7,250 | 58,868 | 2,300 |
| 福島図書館 | 89,987 | (103.4) | 19,613 | (101.0) | 56 | 196 | 2,389 | 67,636 | 2,254 |
| 此花図書館 | 50,550 | (95.5) | 17,933 | (94.4) | 28 | 208 | 2,471 | 94,508 | 2,062 |
| 島之内図書館 | 61,100 | (99.7) | 24,685 | (180.5) | 19 | 90 | 2,722 | 96,373 | 2,678 |
| 港図書館 | 61,200 | (99.5) | 20,083 | (116.2) | 37 | 121 | 2,423 | 87,524 | 1,433 |
| 大正図書館 | 36,603 | (126.2) | 11,528 | (135.8) | 39 | 107 | 2,491 | 86,832 | 1,507 |
| 天王寺図書館 | 112,147 | (98.4) | 18,294 | (81.0) | 54 | 424 | 6,271 | 71,479 | 3,117 |
| 浪速図書館 | 33,296 | (95.6) | 9,622 | (130.2) | 47 | 170 | 3,299 | 96,710 | 2,574 |
| 西淀川図書館 | 113,869 | (96.1) | 20,505 | (96.0) | 53 | 407 | 6,097 | 95,322 | 3,267 |
| 淀川図書館 | 100,696 | (103.1) | 11,202 | (106.5) | 58 | 776 | 8,809 | 50,059 | 2,850 |
| 東淀川図書館 | 118,939 | (93.7) | 29,577 | (147.0) | 51 | 144 | 3,833 | 63,419 | 3,247 |
| 東成図書館 | 111,537 | (103.6) | 26,580 | (103.6) | 65 | 475 | 4,025 | 78,655 | 3,102 |
| 生野図書館 | 72,109 | (96.4) | 14,796 | (134.4) | 42 | 100 | 3,420 | 84,328 | 2,616 |
| 旭図書館 | 141,027 | (97.8) | 18,140 | (101.3) | 61 | 294 | 6,639 | 75,071 | 3,988 |
| 城東図書館 | 115,507 | (84.1) | 82,690 | (256.6) | 47 | 138 | 5,146 | 51,179 | 2,405 |
| 鶴見図書館 | 151,579 | (102.6) | 33,412 | (153.8) | 48 | 282 | 6,205 | 93,716 | 3,133 |
| 阿倍野図書館 | 157,005 | (99.4) | 23,523 | (109.5) | 49 | 323 | 5,122 | 69,715 | 4,250 |
| 住之江図書館 | 75,484 | (94.1) | 12,009 | (104.0) | 51 | 187 | 4,265 | 75,440 | 1,578 |
| 住吉図書館 | 168,825 | (96.4) | 26,893 | (114.9) | 99 | 433 | 4,442 | 93,859 | 4,738 |
| 東住吉図書館 | 130,081 | (99.4) | 28,493 | (96.0) | 78 | 249 | 5,246 | 65,350 | 2,646 |
| 平野図書館 | 127,541 | (99.6) | 25,924 | (100.0) | 69 | 231 | 5,332 | 74,364 | 3,586 |
| 西成図書館 | 78,336 | (102.5) | 16,436 | (114.2) | 26 | 139 | 2,936 | 80,715 | 3,064 |
| 合計 | 2,798,840 | (98.1) | 741,498 | (115.9) | 1,687 | 7,574 | 198,047 | 3,763,700 | 545,691 |

■情報提供サービス

平成25年3月31日現在

| | アクセス(接続)件数 | 蔵書検索性件数 | 延期件数 | 予約冊数 |
|---------------|-------------------|------------------|-----------------|------------------|
| インターネット(前年比%) | 2,687,082 (100.1) | 4,429,067 (99.6) | 289,228 (100.5) | 1,282,090 (98.9) |
| 携帯対応版内数 | 161,887 | 141,971 | 14,545 | 56,671 |
| タッチパネル OPAC | | 3,353,403 | 6,275 | 738,875 |
| 多機能 OMLIS | | 1,038,476 | 4,287 | 174,331 |
| 音声応答サービス | 96,767 | | 45,768 | |
| 合計 | 2,783,849 | 8,820,946 | 345,558 | 2,195,296 |

■商用データベース利用統計

| 種別(データベース数) | 新聞 雑誌(11) | 政策 法律(5) | 自然科学 医学(6) | 辞典 事典(6) | 合計(28) |
|-------------|----------------|---------------|---------------|---------------|-----------------|
| 利用件数(前年比) | 78,141 (103.8) | 7,918 (113.3) | 9,212 (115.1) | 25,550 (94.1) | 120,821 (102.9) |

■電子書籍利用統計

| アクセス件数 (うち館内利用者用端末) | 平均アクセス時間(分) | 検索性件数 | 抄録閲覧件数 | フルテキスト閲覧件数 |
|------------------------|-------------|--------|--------|------------|
| 21,133(5,711) | 31 | 41,944 | 22,799 | 11,623 |

■国立国会図書館歴史的音源
館内利用者用端末アクセス件数

| |
|--------|
| 11,743 |
|--------|

* H24年1月から供用開始。H25年3月末契約コンテンツ数4,573点(うち洋書 3,488点)

* H24年2月から供用開始。

■相互貸借状況(全館)

| 市外図書館からの借受冊数 | | | | 市外図書館への貸出冊数 | | |
|--------------|-------|-------|-----|-------------|--------|-----|
| 国会 | 府立 | 府内市町村 | その他 | 府立 | 府内市町村 | その他 |
| 54 | 2,787 | 4,048 | 250 | 182 | 13,889 | 806 |

■障がい者サービス事業

| 対面朗読 | |
|------|-------|
| 登録者数 | 利用件数 |
| 48 | 1,552 |

| 肢体不自由者等に対する図書郵送事業 | | |
|-------------------|-------|-------|
| 登録者数 | 利用件数 | 冊数 |
| 322 | 1,383 | 5,512 |

| 点字・録音図書貸出 | |
|------------|-------|
| 登録者数 | 313 |
| 利用件数 | 5,562 |
| 貸出数 | |
| 録音図書(タイトル) | 9,758 |
| 点字図書(冊数) | 318 |
| 墨字図書(冊数) | 4,772 |

■中央図書館事業

マイクロフィルム利用件数

| 出納件数 | 出納点数 | 複写枚数(文献複写枚数の内数) |
|------|-------|-----------------|
| 894 | 4,893 | 3,309 |

書庫出納

| | 出納 | 一日平均 |
|----|---------|-------|
| 件数 | 134,965 | 415.3 |
| 冊数 | 300,528 | 924.7 |

AV視聴ブース利用件数

| | 利用件数 | 一日平均 |
|--------------|--------|------|
| ビデオ視聴ブース(12) | 20,592 | 63.4 |
| ビデオ視聴室(3) | 3,930 | 12.1 |
| 外国AV視聴ブース(4) | 273 | 0.8 |
| 合計 | 24,795 | 76.3 |

入館者数(前年比%)

| 入館者数 | 一日平均 |
|------------------|----------------|
| 1,667,114 (97.2) | 5,129.6 (97.2) |

行政支援調査相談受付件数(本市職員向け)

| メール | 電話・FAX | 来館など | 合計 |
|-----|--------|------|-----|
| 144 | 205 | 6 | 355 |

■ボランティア養成、読書普及活動

| | | 15年度 | 16年度 | 17年度 | 18年度 | 19年度 | 20年度 | 21年度 | 22年度 | 23年度 | 24年度 |
|-----------|--------------|--------|--------|--------|--------|--------|--------|--------|--------|--------|---------|
| ボランティアの養成 | 読書支援活動ボランティア | 518 | 619 | 907 | 1,320 | 1,870 | 2,240 | 2,410 | 2,513 | 2,433 | 2,533 |
| | 読書普及事業実施回数 | 1,844 | 1,918 | 1,918 | 2,259 | 2,475 | 2,721 | 2,994 | 3,285 | 3,254 | 3,653 |
| 読書普及活動 | 読書普及事業参加者数 | 36,534 | 40,707 | 47,942 | 52,864 | 50,320 | 59,529 | 59,548 | 82,022 | 89,755 | 102,907 |

政令指定都市 図書館統計比較(平成23年度)

| 自治体名 | 奉仕人口 | | 蔵書数 | | 個人貸出 | | 団体貸出 | | 予約件数 千件 | 相互貸借 借受(自治 体間or国) | 文献複 写枚数 千枚 | 図書館費 (H22決算) 千円 | 図書資料費 千円 | 市民一人あたり | | | 蔵書回 転率 回 |
|-------|-------|-------|-------|--------|------------|------------|------------|-----------|------------|-------------------------|------------------|-----------------------|-------------|-----------|-----------|------------|----------------|
| | 千人 | 千人 | 千冊 | 千冊 | 登録者数 千人 | 貸出冊数 千冊 | 貸出冊数 千冊 | 蔵書冊数 冊 | | | | | | 貸出冊数 冊 | 図書館費 円 | 図書資料費 円 | |
| 大阪市 | 2,538 | 3,821 | 591.9 | 12,528 | 179 | 2851.6 | 7,026 | 561 | 1,464,195 | 236,118 | 1.5 | 4.9 | 576.9 | 93.0 | 3.3 | | |
| 順位 | 2位 | 2位 | 3位 | 1位 | 2位 | 1位 | 7位 | 2位 | 2位 | 2位 | 12位 | 9位 | 9位 | 14位 | 5位 | | |
| 札幌市 | 1,897 | 2,529 | 675.5 | 7,561 | 19 | 1417.6 | 1,959 | 417 | 654,311 | 114,299 | 1.3 | 4.0 | 344.9 | 60.3 | 3.0 | | |
| 仙台市 | 1,012 | 1,795 | - | 3,259 | 20 | 551.6 | 5,604 | 86 | 363,921 | 142,581 | 1.8 | 3.2 | 359.6 | 140.9 | 1.8 | | |
| さいたま市 | 1,217 | 3,340 | 586.5 | 10,653 | 110 | 2518.3 | 10,417 | 303 | 974,284 | 241,850 | 2.7 | 8.8 | 800.6 | 198.7 | 3.2 | | |
| 千葉市 | 937 | 2,159 | 528.8 | 4,437 | 23 | 1187.7 | 7,703 | 182 | 720,017 | 78,243 | 2.3 | 4.7 | 768.4 | 83.5 | 2.1 | | |
| 横浜市 | 3,627 | 4,090 | 961.0 | 10,476 | 97 | 2832.4 | 12,048 | 24 | 1,588,595 | - | 1.1 | 2.9 | 438.0 | - | 2.6 | | |
| 川崎市 | 1,382 | 1,923 | 441.7 | 6,470 | 28 | 1824.7 | - | 280 | 585,268 | 131,740 | 1.4 | 4.7 | 423.5 | 95.3 | 3.4 | | |
| 新潟市 | 803 | 1,783 | 156.5 | 4,674 | 82 | 683.8 | 4,365 | 62 | 596,206 | 180,664 | 2.2 | 5.8 | 742.5 | 225.0 | 2.6 | | |
| 相模原市 | 700 | 1,407 | 360.5 | 3,067 | 7 | 446.0 | 13,508 | 129 | 502,667 | 60,312 | 2.0 | 4.4 | 718.1 | 86.2 | 2.2 | | |
| 静岡市 | 716 | 2,258 | 195.7 | 4,779 | 17 | 531.3 | 1,357 | 80 | 598,128 | 189,858 | 3.2 | 6.7 | 835.4 | 265.2 | 2.1 | | |
| 浜松市 | 792 | 2,172 | 223.0 | 4,224 | 111 | 736.1 | 3,785 | 90 | 639,404 | 114,995 | 2.7 | 5.3 | 807.3 | 145.2 | 1.9 | | |
| 名古屋市 | 2,181 | 3,170 | 488.4 | 11,332 | 63 | 625.5 | 7,938 | 483 | 921,313 | 216,607 | 1.5 | 5.2 | 422.4 | 99.3 | 3.6 | | |
| 京都市 | 1,383 | 1,763 | 410.5 | 7,554 | 24 | 1409.8 | 4,842 | 255 | 687,941 | 201,064 | 1.3 | 5.5 | 497.4 | 145.4 | 4.3 | | |
| 堺市 | 838 | 1,892 | 336.8 | 4,776 | 51 | 977.1 | 6,888 | 80 | 348,050 | 105,056 | 2.3 | 5.7 | 415.3 | 125.4 | 2.5 | | |
| 神戸市 | 1,512 | 1,881 | 466.8 | 6,978 | 49 | 1721.4 | 4,077 | 358 | 821,083 | 147,738 | 1.2 | 4.6 | 543.0 | 97.7 | 3.7 | | |
| 岡山市 | 690 | 1,603 | 334.3 | 4,367 | 30 | 621.5 | 3,290 | 100 | 306,050 | 126,309 | 2.3 | 6.3 | 443.6 | 183.1 | 2.7 | | |
| 広島市 | 1,162 | 2,164 | 267.3 | 5,259 | 130 | 1484.7 | 1,990 | 111 | 530,431 | 176,072 | 1.9 | 4.5 | 456.5 | 151.5 | 2.4 | | |
| 北九州市 | 977 | 1,709 | 276.7 | 3,464 | 59 | 302.0 | 9,183 | 87 | 872,760 | 145,217 | 1.7 | 3.5 | 893.3 | 148.6 | 2.0 | | |
| 福岡市 | 1,409 | 1,917 | 290.4 | 5,042 | 233 | 808.5 | 6,645 | 900 | 1,051,069 | 130,461 | 1.4 | 3.6 | 746.0 | 92.6 | 2.6 | | |

「日本の図書館2012」(日本図書館協会)をもとに作成

催しなど

子ども読書の日記念事業

総参加者数 1,131人

| 中央図書館 | | | | 計 156人 |
|--------|--|-----|---------------------------------|--------|
| 4/22 | こどもの本の50年をふりかえる | 75人 | 4/28 春のおたのしみ会 | 81人 |
| 自動車文庫 | | | | 計 25人 |
| 4/28 | えほんの時間(杭全) | 13人 | 4/28 えほんの時間(荻田北) | 12人 |
| 地域図書館 | | | | 計 950人 |
| 北図書館 | はるのおたのしみかい 4/28 (One Book One OSAKA世代間交流事業) | 50人 | 生野図書館 春の子ども会 4/28 | 27人 |
| 都島図書館 | おはなし影絵をたのしもう 4/28 | 31人 | 旭図書館 どんぐりんのラブリーシアター 4/28 | 66人 |
| 福島図書館 | ま〜るま〜るのびっくりばこ 4/21 | 63人 | 城東図書館 春のこども会 4/28 | 27人 |
| 此花図書館 | 春の子ども会 4/28 | 15人 | 鶴見図書館 ちいさな子のおたのしみ会 4/28 | 47人 |
| 島之内図書館 | 春の子ども会 4/28 | 46人 | でんでんむしのおはなし会 4/28 | 15人 |
| 港図書館 | 春のこども会 4/30 | 26人 | 阿倍野図書館 おはなし大会(小さい子のおたのしみ会) 4/28 | 72人 |
| 大正図書館 | おはなしボランティア「アナシ」のこども会 4/22 | 10人 | おはなし大会(小学生のおはなし会) 4/28 | 11人 |
| 天王寺図書館 | ぼちぼちのおはなし会+ミニえほん展 4/28 | 36人 | 住之江図書館 えほんで遊ぼう! 4/21 | 40人 |
| 浪速図書館 | 作って、遊んで人形劇 4/28 | 21人 | 住吉図書館 春のおはなし大会 午前の部 4/21 | 57人 |
| 西淀川図書館 | バタボン子ども会 4/21 | 23人 | 午後部の部 4/21 | 20人 |
| 淀川図書館 | むか〜し昔あったとき 4/28 | 7人 | 東住吉図書館 笑門にはえほんきたる! 4/22 | 32人 |
| 東淀川図書館 | 絵本がいっぱい! 4/21 | 40人 | 平野図書館 キッズシアターかみふうせんのおたのしみ会 4/28 | 96人 |
| 東成図書館 | 絵本びっくり箱 4/28 | 59人 | 西成図書館 えほんのひろば 4/28 | 13人 |

第15回大阪市図書館フェスティバル(10月19日~12月15日)

総参加者数 8,177人

| 中央図書館 | | | | 計 7,238人 |
|-------------|--|-----|---------------------------------|----------|
| 10/19~10/31 | 商用データベース展(5階ホワイエ展示) | | | - |
| 10/20 | Japan Knowledgeで辞書を楽しむ | | | 28人 |
| 10/21 | 電子書籍で辞書を楽しむ | | | 24人 |
| 11/3 | テルミンコンサート | | | 140人 |
| 11/4 | 図書館たんけん隊! | | | 78人 |
| 11/4 | 大阪アマチュア映像祭 | | | 180人 |
| 11/10・11 | おはなしたのしいでえ! in大阪2012 | | | 4,041人 |
| 11/17・18 | 本のバザール | | | 958人 |
| 11/23・24 | One Book One OSAKA絵本展 | | | 1,214人 |
| 11/25 | 桂吉坊講演会 | | | 210人 |
| 12/9 | 史料でたどる「おおさか」講演会「大阪の洋画家 小出権重」 | | | 155人 |
| 12/15 | 宮西達也講演会「ニャーゴのやさしさ、ティラノのおもいやり」(第3回One Book One OSAKA記念) | | | 210人 |
| 自動車文庫 | | | | 計 56人 |
| 10/20 | えほんの時間(高松) | 22人 | 11/10 えほんの時間(同心) | 7人 |
| 10/20 | えほんの時間(白鷺) | 15人 | 11/10 えほんの時間(北江口) | 12人 |
| 地域図書館 | | | | 計 883人 |
| 北図書館 | どんぐりんのラブリーシアター 11/3 | 12人 | 生野図書館 秋の子ども会 ぐるーぶ ぬ!げきじょう 11/18 | 16人 |
| 都島図書館 | 心にひびく朗読 11/3 | 20人 | 工作教室「海のモビール」作りを楽しもう! 11/24 | 15人 |
| | ころろをつなぐ絵本の魅力 12/7 (One Book One OSAKA絵本講座) | 5人 | 旭図書館 秋のこども会 10/28 | 27人 |
| 福島図書館 | 絵本のひろば 10/27 | 51人 | 草木染のおりなす染と織の世界 11/17 | 25人 |
| 此花図書館 | 秋の子ども会 10/27 | 24人 | 鶴見図書館 くみどりの秋風ライブ 10/27 | 37人 |
| 島之内図書館 | 工作教室「いたざらねこをつくろう」 11/3 | 30人 | 蓄音器コンサート 11/9 | 23人 |
| 港図書館 | 秋のこどもかい 10/27 | 12人 | ステンシル工作教室 12/15 | 14人 |
| 大正図書館 | ふわふわのフェルト人形をつくろう 11/4 | 19人 | 阿倍野図書館 阿倍野区能楽講座「能への誘い」1 11/11 | 36人 |
| 天王寺図書館 | 上町寄席 10/20 | 40人 | 阿倍野区能楽講座「能への誘い」2 11/17 | 25人 |
| | ぼちぼちのおはなし会 10/27 | 15人 | パネルシアターをたのしもう! 11/17 | 28人 |
| | 講演会「動物のふしぎ」 11/17 | 12人 | 住之江図書館 くみどりの秋風ライブ 10/27 | 22人 |
| 浪速図書館 | ぐるーぶ ぬ! 劇場 10/27 | 38人 | どんぐり工作でクリスマスリースをつくろう 11/3 | 27人 |
| 西淀川図書館 | おはなしを聞いて絵をかこう! 10/31 | 28人 | 住吉図書館 ねこの人形教室 10/27 | 25人 |
| | 郷土史講演会「大気汚染と西淀川」 11/4 | 10人 | 秋のおはなし会 午前の部 11/4 | 30人 |
| 淀川図書館 | 講演会「淀川区わがまち百景いろはかるた」 10/27 | 12人 | 午後部の部 11/4 | 31人 |
| 東淀川図書館 | 工作教室「木の葉や木の実であそぼう!」 11/4 | 13人 | 東住吉図書館 郷土史講演会「大大阪時代の住吉」 11/11 | 13人 |
| | 工作教室「いたざら猫をつくろう!」 11/10 | 17人 | えほんひろば「あきかぜはやさしくふいて…」 11/3 | 41人 |
| 東成図書館 | 秋のおたのしみ会 10/27 | 53人 | 平野図書館 連歌の会 11/2 | 21人 |
| | | | あそび工房 11/10 | 10人 |
| | | | 西成図書館 るんるん えほんのひろば 11/24 | 6人 |

●中央図書館

〈主催・共催事業〉

| | | |
|--|-------|--------|
| One Book One OSAKA世代間交流事業 | 3回 | 117人 |
| 絵本の読み聞かせ | 150回 | 2,400人 |
| 乳幼児向けおたのしみ会 | 23回 | 1,031人 |
| いろいろなことばのおはなし会 | 5回 | 124人 |
| ストーリーテリング | 11回 | 134人 |
| 紙芝居 | 13回 | 408人 |
| 工作教室 | 1回 | 15人 |
| 映画会 | 1回 | 33人 |
| 読書会 | 10回 | 130人 |
| 図書ボランティア講座(幼児期) | 6回 | 451人 |
| 図書ボランティア講座(高齢者) | 6回 | 156人 |
| 図書ボランティア講座(学校支援) | 2回 | 17人 |
| 幼児期図書ボランティアステップアップ講座 | 3回 | 179人 |
| 高齢者図書ボランティアステップアップ講座 | 2回 | 122人 |
| 高齢者図書ボランティア情報交換会 | 2回 | 82人 |
| ブックスタートボランティア入門講座 | 2回 | 68人 |
| 対面朗読協力者研修 | 3回 | 70人 |
| 対面朗読協力者連絡会 | 8回 | 143人 |
| 音訳スキルアップ講座 | 5回 | 115人 |
| 雪割草定例会 | 9回 | 42人 |
| マルチメディアデジター勉強会 | 10回 | 102人 |
| ティーズニングボランティアこたまま連絡会 | 5回 | 68人 |
| 西区子どもの読書活動推進連絡会 | 2回 | 27人 |
| 小学校のための本のバザール | 2回 | 122人 |
| One Book One OSAKA事業運営委員会 | 2回 | 90人 |
| One Book One OSAKA事業子ども運営委員会 | 3回 | 39人 |
| One Book One OSAKA子ども運営委員イベント会議 | 2回 | 28人 |
| 夏休み子どもとしょかんいん講座 | 4回 | 52人 |
| 日本を縦断する映像発表会 | 2回 | 414人 |
| 足のサイズ計測会と靴のアドバイス | 7回 | 44人 |
| 古文書からみる大阪講座「道修町からみた近世大阪」 | 6回 | 288人 |
| 庁内講座「めがせ！情報達人!!」 | 2回 | 67人 |
| 高齢者図書ボランティア交流会 | 4/21 | 14人 |
| 第3回One Book One OSAKA発表会 音楽と絵本を楽しむ会 | 4/23 | 330人 |
| 出張！自然史博物館「ハチの不思議」 | 5/26 | 76人 |
| 障害のある子ども達のための読書サポート講座 | 6/9 | 55人 |
| 近代美術館アート講座「モダンアートの魅力」 | 6/16 | 65人 |
| 銀の鈴おはなし交流会 | 8/6 | 30人 |
| えほんのひろば | 9/8・9 | 1,130人 |
| 教えて先輩！知と文化の拠点の仕事ー学芸員・司書になるにはー | 9/29 | 14人 |
| シンポジウム「デザインの力」 | 9/29 | 140人 |
| なにわ文化の華 OSK-90年の歩みと未来を考えるー | 9/30 | 145人 |
| 大阪市子どもの読書活動推進連絡会 | 10/12 | 70人 |
| いろいろな国のくらしとあそび | 12/2 | 31人 |
| マルチメディアデジター講演会 | 12/2 | 113人 |
| One Book One OSAKA事業実行委員会 | 12/18 | 33人 |
| 書評漫才(SBR)グランプリ | 12/22 | 90人 |
| 話本を読んでみよう！ | 1/13 | 52人 |
| LLブックを進める | 1/13 | 104人 |
| シンポジウム「アメリカのデザインの今」 | 1/18 | 212人 |
| こどもといっしょに！えほんを楽しむ西区の日 | 1/20 | 132人 |
| わらべうたって♪ | 1/26 | 24人 |
| きいて楽しい見て楽しい インドの魅力 | 2/2 | 50人 |
| 音声解説つきで映画を楽しもう！ | 2/15 | 32人 |
| 日本語字幕つきで映画を楽しもう！ | 2/16 | 29人 |
| 学校図書館活性化事業実践交流会 | 2/22 | 10人 |
| 咲くやこの花コレクション「円城塔講演会～小説を書いて暮らすということ」 | 3/16 | 242人 |
| 大阪市音楽団メンバーによるアンサンブルコンサート「異色のコラボレーション？～サクソフォン&木管五重奏&打楽器～」 | 3/20 | 290人 |
| 図書館ビジネス講座元気塾 | | |
| 「逆境にまさる師なし」(木村勝男) | 6/30 | 130人 |
| 「中小企業のための知的財産戦略」(島田雅之) | 7/21 | 32人 |
| 「起業・独立 準備は1年前から」(山本泰功) | 8/25 | 130人 |
| 「創業計画書作成のポイント」(土橋勝利) | 9/1 | 95人 |
| 「会社をつくる時-手続きとポイント-」(恩村政雄) | 12/8 | 104人 |
| 「会計情報の数字の見方」(吉村一成) | 1/26 | 140人 |
| 「人事・労務管理の役割」(本田凜太郎) | 2/9 | 67人 |
| 「契約書作成のノウハウ」(五島洋) | 3/2 | 109人 |

大阪連続講座「西区発ぐるつと大阪」

| | | |
|-------------------------------|------|------|
| 1. 質屋の主人がつくった天文からくり時計(鳴海風) | 7/7 | 151人 |
| 近世大阪の科学者たち(嘉数次人) | | |
| 2. 堀江・新町の芸能・歴史(水知悠之介) | 7/14 | 236人 |
| 3. 都市の中の異空間ー川口居留地と築地居留地(堀田暁生) | 7/21 | 175人 |
| 4. 大阪相撲の歴史について(飯田直樹) | 7/28 | 160人 |

〈連携・協力事業〉

| | | |
|---|-------|------|
| ネットワーク型市民セミナー「絵本を通じてコミュニケーションしてみよう！」 | 6回 | 124人 |
| ネットワーク型市民セミナー「本や紙芝居を通じてコミュニケーションしてみよう！」 | 6回 | 72人 |
| マルチメディアデジター図書読書体験会&ユニバーサルおはなし会 | 8/25 | 69人 |
| 大阪市出前講座「図書館120%活用術」(大阪市立難波市民学習センター) | 10/10 | 39人 |
| 市居みかさん講演会「もっと、絵本を楽しもう！」 | | |
| (おはなしのいいでえ！in大阪実行委員会主催) | 2/17 | 153人 |

〈エントランス展示〉

| | |
|---------------------------------|-------------|
| 西区生涯学習ルーム作品展 | 4/1~4/9 |
| ダリオ・モレッティポスター原画展 | 4/21~5/16 |
| One Book One OSAKA展 | 4/21~5/16 |
| こどものほんだな50年のあゆみ展 | 4/21~5/16 |
| 出張！自然史博物館「ハチの不思議ー針をもった虫のくらし」展 | 5/18~6/6 |
| 書道サークル「瀬せらぎ」作品展「書を楽しむ」展 | 6/8~6/20 |
| 関西詩人協会第21回詩画展 | 6/22~7/4 |
| 大阪連続講座 西区発ぐるつと大阪展 | 7/6~7/18 |
| 本の帯創作コンクール優秀作品展 | 7/20~8/1 |
| 第28回大阪市小学校児童絵画・版画展 | 8/3~8/15 |
| イラストコンテスト受賞記念展「いろいろ展」 | 8/17~9/5 |
| 今こそ国際協力!!~世界のために=日本のために~展 | 9/7~10/3 |
| 世界も、自分も、変えるシゴト。展 | 9/7~10/3 |
| Tシャツデザイン受賞作品展 | 9/24~10/3 |
| 西区高齢者施設合同展示会 いきいき展 | 10/5~10/17 |
| One Book One OSAKA展 | 10/19~10/31 |
| 歯と口の健康に関する図画・ポスター展 | 11/2~11/14 |
| おはなしのいいでえ！展 | 11/10~11/11 |
| 大阪市立クラフトパーク受講生作品展 | 11/16~12/5 |
| 本のPOP広場展 | 11/16~12/5 |
| 商用データベース(辞典・事典検索)のご案内展 | 11/16~12/27 |
| アートによる震災復興支援展覧会「集まれ！スマイルアート」展 | 12/7~12/19 |
| 大阪北ブロック高等学校美術・工芸展 | 12/21~12/27 |
| 住みやすい快適な都市環境を求めてー大阪市のまちづくりー展 | 1/5~1/16 |
| 商用データベース(新聞記事検索)のご案内展 | 1/5~3/31 |
| 第5回夕陽丘写真コンテスト「夕陽丘の魅力を撮る」作品展 | 1/18~2/6 |
| はーと&はーと絵本原画展「えんそくはカラス森」展 | 1/18~2/6 |
| 舞洲陶芸館15周年記念展 | 2/8~2/20 |
| 大阪市読書感想画コンクール受賞作品展 | 2/8~2/27 |
| イラストコンテスト受賞記念展 吉原世ALL WORKS | 2/22~3/6 |
| くらしの中の墨アート展 | 3/8~3/20 |
| 西区生涯学習ルーム作品展 | 3/22~3/31 |
| はじめてのバードウォッチング展 | 3/22~3/31 |
| 〈地下1階展示〉 | |
| ライトノベル WINNERS展 | 4/1~5/16 |
| 生誕100年 檀一雄展 | 4/1~5/16 |
| ザ・大阪ベストアート展関連企画 ミニ図書展示「大阪の美術館」展 | 4/28~7/31 |
| 日本の古典文学を読む展 | 5/18~7/18 |
| 受賞図書展 | 5/18~7/18 |
| こわ〜い本展 | 7/20~9/19 |
| この本おもしろいよ！2012展 | 7/20~9/19 |
| なるには仕事の本展 | 9/21~11/14 |
| 生誕150年ドビュッシーの世界展 | 9/21~11/14 |
| ミニ図書展示「ノーベル文学賞受賞 莫言」展 | 10/12~10/17 |
| ミニ図書展示「追悼 丸谷才一」展 | 10/22~11/14 |
| 部活動小説2012-2013展 | 11/16~1/16 |
| 能の世界へご案内展 | 11/16~1/16 |
| ミニ図書展示「追悼 中村勘三郎」展 | 12/7~12/27 |
| 円城塔と日本SF大賞展 | 1/18~3/20 |
| 書評漫才(SBR)グランプリから広がる世界(ザ・ワールド)展 | 1/18~3/20 |
| 名作にチャレンジ！2013展 | 3/22~3/31 |

| | |
|----------------------------------|-------------|
| 梨木香歩と植物のお話展 | 3/22～3/31 |
| <1階展示> | |
| いきものふしぎ展 | 4/1～5/18 |
| みどりの本展 | 5/20～7/20 |
| 食育の本展 | 6/17～8/17 |
| 山の本 海の本展 | 7/22～9/14 |
| いろんなことばのOne Book One OSAKA展 | 8/17～12/14 |
| お気に入りを見つけよう-One Book One OSAKA-展 | 9/16～11/16 |
| クリスマスと冬の本展 | 11/18～12/27 |
| 辰・ドラゴンの本展 | 1/6～3/14 |
| おもしろことば ことばのふしぎ展 | 3/16～3/31 |

| | |
|---------------------------------|-------------|
| <2階展示> | |
| 中国ビジネス展 | 4/1～4/9 |
| 吉本隆明追悼展 | 4/1～4/9 |
| こどもの虐待を考えるーこどもたちを守るために展 | 4/21～6/6 |
| 社長たちの経営哲学展 | 6/8～6/30 |
| 出張！自然史博物館パネル展 ＆関連図書展示ハチのひみつ展 | 6/8～8/15 |
| 本のことをかんがえる展 | 8/17～10/17 |
| 靴と足の健康展&関連ケース展示 | 10/19～12/19 |
| 稼ぐ！展 | 12/21～2/20 |
| 企業ミュージアムグッズの世界展 | 12/21～2/20 |
| 大阪の姉妹・友好都市展 | 2/22～3/31 |

| | |
|-----------------------------|-------------|
| <3階展示> | |
| 武士たちの大坂勤務展 | 4/1～4/9 |
| 図書館発ぐるつと大阪展 | 4/21～6/20 |
| 大坂の天文学者 間重富展 | 6/22～8/1 |
| 大阪歴史博物館連携企画展示「大坂を襲った地震と津波」展 | 8/3～10/17 |
| 大阪の洋画家 小出楯重ー石濱家文書を中心にー展 | 10/19～12/19 |
| 藤本義一 追悼展 | 11/5～12/19 |
| 春の大阪 花の景ー梅と桃と桜とー展 | 1/18～3/31 |

●自動車文庫

| | |
|------------------------|--------|
| <主催・共催事業> | |
| 絵本の読み聞かせ | 1回 60人 |

| | |
|-------------------------------|-------------|
| <展示> | |
| 春だ、文楽行こか。展 | 4/4～4/28 |
| ミニ展示 追悼山田五十鈴さん展 | 7/10～7/10 |
| オリンピックとイギリスの読み物など展 | 7/28～8/11 |
| 常設展示 調べて合点！展 | 8/21～3/31 |
| お月さまの絵本展 | 9/27～9/28 |
| 追悼・丸谷オーさん展 | 10/17～10/27 |
| 追悼・藤本義一さん展 | 11/3～11/6 |
| おうちで美術館！展 | 11/16～1/16 |
| ミニ展示 中村屋を悼む展 | 12/5～12/7 |
| ミニ展示 さよなら小沢昭一さん展 | 12/12～12/13 |
| ミニ展示 祝直木賞受賞朝井リョウさん・安部龍太郎さんの本展 | 1/18～1/28 |
| あなたにこの本を！展 | 1/18～3/20 |

●北図書館

| | |
|---------------------------|----------|
| <主催・共催事業> | |
| One Book One OSAKA世代間交流事業 | 2回 58人 |
| 絵本の読み聞かせ | 38回 507人 |
| 乳幼児向けおたのしみ会 | 9回 103人 |
| 工作教室 | 1回 14人 |
| 図書ボランティア講座(幼児期) | 2回 9人 |
| 図書ボランティア講座(高齢者) | 2回 16人 |
| ボランティア講座(学校支援) | 6回 51人 |
| 学校図書館活性化事業実践交流会 | 1/29 15人 |
| 北区子どもの読書活動推進連絡会 | 3/27 12人 |

| | |
|---------------------------------------|------------|
| <連携・協力事業> | |
| 大阪市出前講座「子育てに絵本を」(講師派遣) | 2回 28人 |
| 大阪市出前講座「子育てに絵本を」(講師派遣・ボランティア派遣) | 1回 32人 |
| 北区子ども・子育てプラザおたのしみ会(ボランティア派遣) | 9回 234人 |
| 地域ふれあい子育てサロン おはなし会(読み聞かせ) | 4回 145人 |
| 北区民カーニバル(ボランティア派遣) | 10/21 200人 |
| 中津公園まつり(読み聞かせ) | 10/28 60人 |
| おはなしののしいでえ！(ボランティア派遣) | 11/10 45人 |
| リバーサイド長柄まつり(ボランティア派遣) | 11/11 2人 |
| 子育て応援フェスタ親子のつどい One Book One OSAKA絵本展 | 2/22 350人 |

<展示>

| | |
|-----------------------------|------------|
| こどものほんだな展 | 4/1～5/16 |
| 第3回One Book One OSAKA結果発表 展 | 4/23～8/31 |
| 子どもの食生活を考える本展 | 5/18～7/18 |
| 教科書に出てくる本展 | 7/20～9/12 |
| 自然史博物館・ハチ展 | 9/1～9/30 |
| 書評にとりあげられた本展 | 9/14～11/11 |
| 図書館フェスティバル展 | 9/21～12/15 |
| あなたにこの本を！展 | 11/20～1/16 |
| ぐりとぐらかるた展 | 1/5～1/31 |
| 東北を知ろう展 | 1/18～3/20 |
| 季節の風景展(ひな祭り) | 3/1～3/31 |
| 新入生のいる家庭に贈る本展 | 3/22～3/31 |

●都島図書館

| | |
|--------------------------------|----------|
| <主催・共催事業> | |
| One Book One OSAKA世代間交流事業 | 2回 82人 |
| 絵本の読み聞かせ | 33回 598人 |
| 乳幼児向けおたのしみ会 | 12回 246人 |
| ストーリーテリング | 12回 236人 |
| 紙芝居 | 1回 5人 |
| 人形劇 | 1回 34人 |
| 工作教室 | 1回 26人 |
| 図書ボランティア講座(幼児期) | 4回 19人 |
| ボランティア講座(学校支援) | 5回 63人 |
| One Book One OSAKAトップランキングえほん展 | 7/12 80人 |
| 都島区子どもの読書活動推進連絡会 | 2/22 29人 |
| 学校図書館活性化事業実践交流会 | 2/28 27人 |

| | |
|----------------------------------|---------------|
| <連携・協力事業> | |
| 光陽特別支援学校 院内学級おはなし会 | 3回 57人 |
| 区役所閲覧用リサイクル雑誌の提供 | 2回 - |
| こどもカーニバル (絵本ひろば) (図書展示・ボランティア派遣) | 6/9～6/10 110人 |

<展示>

| | |
|--------------------|------------|
| みんなのエネルギー学NOW展 | 4/1～5/31 |
| 水彩画展 | 4/1～5/31 |
| こどものほんだな展 | 6/1～7/31 |
| Satomi. 作品展 | 6/1～7/31 |
| 2011 受賞図書展 | 8/1～9/23 |
| 西嶋みゆき作品展 | 8/1～9/23 |
| 健康をつくる本展 | 10/2～11/30 |
| 新泉裕大作品展 | 10/2～12/19 |
| 長〜く愛されている絵本展 | 11/1～1/31 |
| 桜宮小学校のおはなし会で紹介した本展 | 12/4～1/31 |
| 本が泣いています展(マナー啓発展示) | 12/20～1/16 |
| たのしい「しかけ絵本」展 | 1/18～3/20 |
| あなたにこの本を！展 | 2/1～3/31 |
| 木本圭子作品展 | 3/22～3/31 |

●福島図書館

| | |
|---------------------------|----------|
| <主催・共催事業> | |
| One Book One OSAKA世代間交流事業 | 3回 200人 |
| 絵本の読み聞かせ | 62回 740人 |
| 乳幼児向けおたのしみ会 | 10回 768人 |
| ストーリーテリング | 1回 35人 |
| 人形劇 | 1回 29人 |
| 工作教室 | 1回 33人 |
| 郷土史講演会 | 2回 126人 |
| 図書ボランティア講座(幼児期) | 5回 6人 |
| ボランティア講座(学校支援) | 4回 22人 |
| さわる絵本づくり | 10回 44人 |
| 高齢者図書ボランティア交流会 | 1回 6人 |
| 福島区子どもの読書活動推進連絡会 | 2/26 12人 |
| 学校図書館活性化事業実践交流会 | 2/7 11人 |

| | |
|-----------------------------------|----------|
| <連携・協力事業> | |
| 3か月児健診(読み聞かせ) | 12回 743組 |
| 赤ちゃん広場(読み聞かせ) | 7回 416組 |
| いろいろな国の親子集ろう！子育てあれこれお話しサロン(読み聞かせ) | 5回 9人 |
| 図書ボランティア講座(協力) | 6回 89人 |
| 区役所閲覧用リサイクル雑誌の提供 | 1回 - |
| おはなしボランティア交流会(おはなし会) | 6/30 20人 |
| なんでも教室(読み聞かせ) | 8/27 10人 |
| 子育てちよっとひとやすみ(読み聞かせ) | 8/28 50組 |

<展示>

| | |
|----------------------|-------------|
| 受賞図書展 | 4/1～5/16 |
| 環境を考える本展 | 4/1～5/16 |
| きょうだいの絵本展 | 4/1～5/16 |
| 福島区の災害ーこれからの防災を考えるー展 | 4/1～7/1 |
| えほんのどうぶつえん展 | 5/18～6/30 |
| 見つめなおそう あなたのくらし展 | 5/18～7/18 |
| 大阪ふくしま命名1111年展 | 5/18～7/18 |
| なつの絵本展 | 7/1～8/31 |
| 大阪の古地図ー福島区を中心にー展 | 7/10～10/31 |
| ちょっと役立つ！夏休みの本展 | 7/20～8/31 |
| こどものほんだな展 | 7/20～9/19 |
| ごちそうっばい！展 | 9/1～10/17 |
| 大阪のアート展 | 9/1～11/14 |
| 健康を考える本展 | 9/21～11/14 |
| 秋のえほん展 | 10/19～11/14 |
| 福島区の都市景観資源展 | 11/6～12/19 |
| 季節を楽しむ本展 | 11/16～12/27 |
| 闘病記展 | 11/16～1/16 |
| へびの絵本展 | 12/1～1/16 |
| 近代大阪の歩み展 | 12/21～2/17 |
| 本の本展 | 1/5～2/17 |
| ふゆの絵本展 | 1/18～2/28 |
| あなたにこの本を！展 | 1/18～3/20 |
| 春になったら・・・展 | 2/26～3/31 |
| はるの絵本展 | 3/1～3/31 |
| 福島区70年のあゆみ展 | 3/8～3/31 |
| 受賞図書展 | 3/22～3/31 |

●此花図書館**<主催・共催事業>**

| | | |
|---------------------------|------|------|
| One Book One OSAKA世代間交流事業 | 3回 | 62人 |
| 絵本の読み聞かせ | 23回 | 269人 |
| 乳幼児向けおたのしみ会 | 9回 | 104人 |
| 紙芝居 | 12回 | 98人 |
| 人形劇 | 1回 | 24人 |
| 工作教室 | 12回 | 169人 |
| 読書会 | 12回 | 99人 |
| 図書ボランティア講座(幼児期) | 4回 | 14人 |
| 図書ボランティア講座(高齢者) | 2回 | 4人 |
| ボランティア講座(学校支援) | 2回 | 39人 |
| ブックスタートボランティア講座 | 3回 | 8人 |
| 此花区子どもの読書活動推進連絡会 | 2/27 | 10人 |
| 学校図書館活性化事業実践交流会 | 3/7 | 19人 |

<連携・協力事業>

| | | |
|---------------------------------|-----------|------|
| 3か月児健診(ブックスタート事業啓発) | 10回 | 538組 |
| 3歳児健診時の読み聞かせ | 6回 | 269組 |
| えほんのひろばによついで！ | 1/29～1/31 | 220人 |
| 此花区子ども・子育てプラザ 乳幼児向け読み聞かせ | 2/8 | 4組 |
| つどいの広場高見町絵本講座「大人も絵本を楽しもう」(講師派遣) | 3/14 | 11組 |

<展示>

| | |
|----------------------------------|-------------|
| あかちゃんややってきた展 | 4/1～4/30 |
| 子どもはいろいろ 子育ての本展 | 4/1～5/16 |
| 大阪の古地図展 | 4/1～5/16 |
| のはらでおさんぽ展 | 5/1～5/31 |
| さとおやっとなあに展 | 5/18～6/20 |
| さとおやっとなあにー施設で暮らし子どもの作品展ー | 5/18～6/20 |
| ぎゅっ、くっついた展 | 6/1～7/31 |
| あなたがいるわたしがいる未来がある展ー男女共同参画週間関連展示ー | 6/22～7/18 |
| 出張自然史博物館 のぞいてみようハチの世界展 | 6/22～8/15 |
| こどものほんだな展 | 7/20～9/19 |
| わかるっておもしろいーかがくのえほんー展 | 8/1～9/30 |
| 自然からの贈りもので作ってみよう！ ネイチャーおおさかクラフト展 | 8/17～10/17 |
| あなたにこの本を！展 | 9/21～11/14 |
| One Book One OSAKA展 | 10/2～11/30 |
| さをり織り作品展 | 10/19～12/19 |
| トナリの人の仕事展ーあんな仕事 こんな仕事ー | 11/16～1/16 |
| へびのほん展 | 12/1～1/27 |
| 此花区学校史展 | 12/21～2/20 |
| 受賞図書展 | 1/18～3/20 |
| えほんのせかい展 | 2/5～3/31 |

| | |
|-------------|-----------|
| 大阪の古地図展 | 2/22～3/31 |
| 土の中から出て来たよ展 | 3/22～3/31 |

●島之内図書館**<主催・共催事業>**

| | | |
|---------------------------|------|------|
| One Book One OSAKA世代間交流事業 | 3回 | 136人 |
| 絵本の読み聞かせ | 44回 | 295人 |
| 乳幼児向けおたのしみ会 | 20回 | 469人 |
| 人形劇 | 2回 | 156人 |
| 工作教室 | 1回 | 11人 |
| 図書ボランティア講座(幼児期) | 2回 | 5人 |
| 図書ボランティア講座(高齢者) | 2回 | 3人 |
| ボランティア講座(学校支援) | 6回 | 77人 |
| 学校図書館活性化事業実践交流会 | 1/15 | 16人 |
| 中央区子どもの読書活動推進連絡会 | 3/12 | 9人 |
| いろいろなことばのおはなし会 | 3/24 | 25人 |

<連携・協力事業>

| | | |
|--------------------------------|-------|------|
| 河原親子サークル 絵本の読み聞かせ(ボランティア派遣) | 2回 | 49人 |
| 集英地域子育て応援団 絵本の読み聞かせ(ボランティア派遣) | 2回 | 10人 |
| おはなしQの会研修会(ボランティア派遣) | 6/8 | 5人 |
| うめっこクラブ研修会(ボランティア派遣) | 10/4 | 9人 |
| 城南子育てサークル 絵本の読み聞かせ(ボランティア派遣) | 10/12 | 10人 |
| ほっとあい広場(絵本展示・読み聞かせ) | 11/9 | 132人 |
| 中央区子ども・子育てプラザのクリスマス会(ボランティア派遣) | 12/21 | 170人 |
| 中央キッズ 絵本の読み聞かせ(ボランティア派遣) | 1/21 | 36人 |
| 大阪市出前講座「子育てに絵本を」(講師派遣) | 1/24 | 8人 |
| 高津わくわく会 絵本の読み聞かせ(ボランティア派遣) | 2/19 | 4人 |

<展示>

| | |
|------------------------------------|------------|
| 受賞図書展 | 4/1～4/30 |
| 大人の習い事展 | 4/1～4/30 |
| 春になれば・・・展 | 4/1～4/30 |
| 本は泣いている展 | 4/1～4/30 |
| だいすき！おかあさん展 | 5/1～5/31 |
| One Book One OSAKA展ー第3回投票用紙ー | 5/1～5/31 |
| このミステリーがおもしろい！展 | 5/1～6/30 |
| 旅の本展 | 5/1～6/30 |
| だいすき！おとうさん展 | 6/1～6/30 |
| 大阪のお宝です！展Part 1-大阪市立近代美術館コレクションからー | 6/1～6/30 |
| こどものほんだな展 | 7/1～8/31 |
| 夏を乗り切る本展 | 7/1～8/31 |
| 夏をたのしむえほん展 | 7/1～8/31 |
| ハチー出張！大阪市立自然史博物館ー展 | 7/1～8/31 |
| 動植物と暮らし展 | 9/1～9/30 |
| ねこのえほん展 | 9/1～9/30 |
| 健康を考える本展 | 9/1～10/31 |
| ようこそ猫の国へー前田明子作品ー展 | 9/1～10/31 |
| 韓国・朝鮮 中国の絵本展 | 10/2～10/31 |
| スポーツの本展 | 10/2～11/30 |
| ちいさい秋みつけた展 | 11/1～11/30 |
| 大阪のお宝です！展Part 2-大阪市立近代美術館コレクションからー | 11/1～11/30 |
| 「ビジネス誌の書評に載った本」展 | 11/1～12/27 |
| 橋本宗吉ってどんな人展 | 12/1～12/27 |
| クリスマスと新年の本展 | 12/1～12/27 |
| 暮らしに役立つ本展 | 12/1～1/31 |
| 写真絵本あれこれ展 | 1/5～1/31 |
| スクラップブック アلبム展 | 1/5～1/31 |
| あなたにこの本を！展 | 1/5～2/17 |
| 好きやねん！大阪弁ー大阪弁の絵本ー展 | 2/1～2/17 |
| 日本歴史の愉しみ展 | 2/1～3/31 |
| 大坂の蔵屋敷展 | 2/1～3/31 |
| 春をたのしもう！展 | 2/26～3/31 |
| 受賞図書展 | 2/26～3/31 |

●港図書館**<主催・共催事業>**

| | | |
|---------------------------|-----|--------|
| One Book One OSAKA世代間交流事業 | 3回 | 216人 |
| 絵本の読み聞かせ | 41回 | 1,015人 |
| 乳幼児向けおたのしみ会 | 12回 | 522人 |
| 紙芝居 | 7回 | 148人 |

| | | |
|-----------------|------|------|
| 人形劇 | 4回 | 104人 |
| 図書ボランティア講座(幼児期) | 2回 | 11人 |
| 図書ボランティア講座(高齢者) | 2回 | 6人 |
| ボランティア講座(学校支援) | 3回 | 34人 |
| 学校図書館活性化事業実践交流会 | 2/28 | 24人 |
| 港区子ども読書活動推進連絡会 | 3/7 | 16人 |

<連携・協力事業>

| | | |
|---------------------------------|-----|------|
| 繁栄商店街主催行事「かみかみ紙芝居」での読み聞かせ | 7回 | 30人 |
| 子育て支援センターにおける読み聞かせ | 10回 | 189人 |
| 港区子ども・子育てプラザにおける読み聞かせ | 11回 | 491人 |
| 港区役所窓口サービス課、キッズコーナー及び待合スペースへの配本 | 19回 | — |

えほんのひろば(港中学校生が池島小学校で実施のための練習・実施)
(絵本提供協力) 2回 —
おはなししませんか！(ストーリーテリング入門講座)
(かたりの会さざなみ主催)(協力) 6/12 16人

オ・ミンスクさんのハングル子育て講座(はっぴいポケットみ・な・と主催)
(絵本提供協力) 7/10 —
区民まつり(えほんのひろばの協力(図書展示・ボランティア派遣))

8/4 —
ブックトークについて(かたりの会さざなみ主催)(講師派遣)
8/7 10人

大人の楽しむお話を(かたりの会さざなみ主催)(協力) 9/11 22人
港区人権セミナー「絵本を通して、子育て・まちづくり」
(港区人権啓発推進協議会他主催)(絵本提供協力) 9/14 —

港区在宅サービスセンターひまわり おはなし・紙芝居(ボランティア派遣)
9/18 20人
大阪きづがわ医療福祉生活協同組合みなと生協診療所デイケアセンター

紙芝居・大型絵本読み聞かせ(ボランティア派遣) 9/21 15人
デイサービス弁天町(エルケア) 紙芝居・大型絵本読み聞かせ
(ボランティア派遣) 11/19 22人

えほんのひろば(港中学校)(絵本提供協力) 11/21・22 —
港区コミュニティスクール 絵本講座(絵本提供協力) 11/26 —
3710フォーラム活動見本市「お風呂屋さんで遊ぼう」

えほんのひろば(絵本提供協力・絵本の読み聞かせ) 11/27 10人
絵本の会みなとステップアップ講座(絵本の会みなと主催)
11/29 11人

港区コミュニティスクール 絵本講座(絵本提供協力) 12/4 —
えほんのひろば(港区民センター会議室)(絵本提供協力)
12/13・15 —

3710フォーラム活動見本市「みなとまち熟議」(講師派遣)
12/15 20人
絵本の読み聞かせ・絵本の選び方(港区保健福祉センター

「子育て支援サポーター講座」講師派遣) 1/30 17人
デイサービス弁天町(エルケア) 紙芝居・大型絵本読み聞かせ
(ボランティア派遣) 2/2 27人

子どもパラダイス(えほんのひろば)(絵本図書提供協力)
2/17 —
みなとふれあい福祉のひろば えほんのひろば(絵本図書提供協力)
3/2 —

みなとふれあい福祉のひろば(図書のバザー他 港区社会福祉協議会主催)
3/2 —
みなと生協診療所デイケアセンター 紙芝居、大型絵本読み聞かせ
(ボランティア派遣) 3/18 14人

<展示>

大大阪展 4/1~4/13
あなたにこの本を！展 4/1~4/30
図書館に寄贈していただいた本展 2011年4月~2012年3月

4/14~5/31
選挙と政治を知る本展 5/1~6/30
楽しい節電展 6/1~6/30

こどものほんだな展 7/1~8/31
オリンピックの本展 7/1~8/31
東北を知ろう展 9/1~10/31

大阪マラソンを愉しむ 10/2~11/30
芸術に親しむ本展 11/1~12/27
年末年始を楽しく過ごそう 12/1~1/31

大大阪展 1/5~2/28
図書館に寄贈していただいた時代小説文庫本展 2/1~3/31
あなたにこの本を！展 3/1~3/31

●大正図書館

<主催・共催事業>

One Book One OSAKA世代間交流事業 2回 54人

| | | |
|------------------|------|------|
| 絵本の読み聞かせ | 27回 | 247人 |
| 乳幼児向けおたのしみ会 | 48回 | 385人 |
| ストーリーテリング | 20回 | 161人 |
| おりがみ教室 | 12回 | 93人 |
| 学校図書館活性化事業実践交流会 | 2/22 | 11人 |
| 大正区子どもの読書活動推進連絡会 | 3/27 | 9人 |

<連携・協力事業>

| | | |
|---|----|-----|
| 親子向おはなし会(おはなしボランティア アナシ主催) | 2回 | 50人 |
| わらべうた・えほん・おはなし~世代を超えて楽しもう (おはなしボランティア アナシ主催) | 2回 | 37人 |
| おはなし講座-入門編(おはなしボランティア アナシ主催) | 4回 | 89人 |

お話を楽しもう(ひまわりの会主催) 3回 113人
絵本講座(おはなしボランティア アナシ主催) 4回 101人
おはなし講座-学校おはなし会の実際(おはなしボランティア アナシ主催)
5回 120人

子どもおはなしボランティア体験講座2012(おはなしボランティア アナシ主催)
4回 119人
おはなし講座 入門編(おはなしボランティア アナシ主催)
4回 40人

おはなしボランティアステップアップ講座(おはなしボランティア アナシ主催)
2回 35人
1歳6か月児健診時の読み聞かせ(保健福祉センター) 12回 499人

3歳児健診の読み聞かせ(保健福祉センター) 12回 479人
グリム童話を語る会(おはなしボランティア アナシ主催) 12/26 62人
小澤俊夫氏講演会(おはなしボランティア アナシ主催) 12/26 141人
お話をやってみよう(ひまわりの会主催) 3/26 42人

<展示>
子ども本の受賞展-過去5年間国内受賞作品- 4/1~4/30
ポップアップ絵本展 4/1~5/31
沖縄の本展 5/1~6/30

おおさかストローアート・ヒストリー展 6/1~7/31
オリンピックの本展 7/1~7/31
生物多様性の本展 8/1~9/30

上江洲茂夫陶芸作品展 8/1~9/30
選挙についての本展 10/2~10/31
ながたまさみ作品展 10/2~11/30

こどものほんだな展 11/1~12/27
さをり織り展 12/1~1/31
あなたにこの本を！展 1/5~2/28

名著復刻全集 近代文学館展 2/1~3/31
受賞図書展 3/1~3/31

●天王寺図書館

<主催・共催事業>

| | | |
|---------------------------|-----|--------|
| One Book One OSAKA世代間交流事業 | 3回 | 228人 |
| 絵本の読み聞かせ | 64回 | 1,381人 |
| 乳幼児向けおたのしみ会 | 12回 | 506人 |

人形劇 1回 40人
工作教室 4回 65人
おりがみ教室 1回 21人
読書会 31回 180人

図書ボランティア講座(幼児期) 2回 10人
図書ボランティア講座(高齢者) 4回 14人
ボランティア講座(学校支援) 8回 67人

近代美術館アート講座「大阪の洋画家たち」 7/14 15人
学校図書館活性化事業実践交流会 2/12 13人
天王寺区子どもの読書活動推進連絡会 3/5 10人

<連携・協力事業>

| | | |
|---------------------|-----|------|
| 3か月児健診(ブックスタート事業啓発) | 12回 | 633人 |
| 1歳6か月児健診(読み聞かせ) | 12回 | 585人 |
| ルピナスの会 | 6回 | 66人 |

天王寺区老人福祉センターでの図書館利用啓発 2回 48人
マンション管理組合主催七夕会での読み聞かせ 7/3 30人
絵本展(サンサンサマーフェスティバル) 7/28 50人
出前講座「子育てに絵本を」 2/3 8人

<展示>

直木賞受賞図書展 4/1~4/18
こだまあゆみ型染作品展 4/1~4/18
闘病記展-がんと闘う・がんと生きる- 4/20~6/10

菊池弦切り絵作品展 4/20~6/10
大阪弁の絵本展 6/19~8/15
創作折紙と戦時人形展 6/19~8/15

野鳥の写真とカードカービング展 8/17~10/16

| | |
|-------------|-------------|
| ようこそ書物の森へ展 | 8/17～10/17 |
| 大阪の美術展 | 10/19～12/19 |
| 史跡でたどる中世大阪展 | 10/19～12/19 |
| こどものほんだな展 | 12/21～2/20 |
| 陶芸教室作品展 | 12/21～2/20 |
| 受賞図書展 | 2/22～3/31 |
| 貼り絵作品展 | 2/22～3/31 |

●浪速図書館

<主催・共催事業>

| | | |
|---------------------------|------|------|
| One Book One OSAKA世代間交流事業 | 3回 | 495人 |
| 絵本の読み聞かせ | 50回 | 488人 |
| 乳幼児向けおたのしみ会 | 12回 | 84人 |
| 人形劇 | 1回 | 26人 |
| 工作教室 | 2回 | 28人 |
| おりがみ教室 | 1回 | 16人 |
| 読書会 | 12回 | 53人 |
| 図書ボランティア講座(幼児期) | 2回 | 4人 |
| 図書ボランティア講座(高齢者) | 2回 | 4人 |
| ボランティア講座(学校支援) | 3回 | 14人 |
| 夏休みは図書館へー商用DB講座 | 3回 | 4人 |
| 近代美術館アート講座「水都・大阪を描く」 | 5/26 | 17人 |
| 浪速区子どもの読書活動推進連絡会 | 2/6 | 11人 |
| 講座「認知症を理解するために」 | 2/19 | 14人 |
| 高齢者図書ボランティア情報交換会 | 2/19 | 8人 |
| 学校図書館活性化事業実践交流会 | 3/5 | 10人 |

<連携・協力事業>

| | | |
|------------------------------|-----|------|
| 3か月児健診(ブックスタート事業啓発) | 12回 | 479人 |
| 1歳6か月児健診(読み聞かせ) | 12回 | 364人 |
| 3歳児健診(読み聞かせ) | 12回 | 293人 |
| 子育てつどいの広場(浪速区保健福祉センター内)読み聞かせ | 11回 | 191人 |

| | | |
|--|-----|------|
| 浪速区子ども・子育てプラザお誕生会(ボランティア派遣) | 12回 | 187人 |
| 浪速区子育て支援センターお話し会(ボランティア派遣) | 18回 | 171人 |
| つどいの広場小田町お話し会(ボランティア派遣) | 3回 | 41人 |
| 子どもと楽しむわらべうた講座(なにわえほんの会主催) | 2回 | 33人 |
| なにわ わいわいパペットランド 人形劇フェスティバル(大阪市立浪速区民センター) | 3回 | 70人 |

| | | |
|--------------------------------------|-------|------|
| 人形劇(浪速区子育て支援センター主催 於第1保育所)(ボランティア派遣) | 7/11 | 120人 |
| おーい人形劇だよ(わくわく体験2012) | 7/21 | 150人 |
| 難波元町2丁目敬老お祝い会(ボランティア派遣) | 9/15 | 50人 |
| 日本橋地区食事サービス事業(ボランティア派遣) | 9/18 | 40人 |
| 大阪市出前講座「子育てに絵本を」-子育てひろば- | 9/28 | 13人 |
| 第20回福祉ふれあい広場(浪速区社会福祉協議会主催) | | |
| (読み聞かせ・絵本展示) | 10/20 | 300人 |
| 浪速区民文化祭(財団法人大阪市コミュニティ協会浪速区支部協議会主催) | | |
| (読み聞かせ・絵本展示・本のバザール) | 11/11 | 300人 |
| なにわっ子広場(浪速区保健福祉センター主催)(読み聞かせ) | 11/28 | 20人 |

| | | |
|--|-------|------|
| 浪速区子ども・子育てプラザ(ボランティア派遣) | 12/7 | 120人 |
| 市民交流センターなにわ「わいわい!なにわの子どもまつり」(ボランティア派遣) | 12/9 | 30人 |
| 日東南保育所 人形劇(ボランティア派遣) | 12/12 | 60人 |
| 大阪中華学校幼稚園 お話し会(読み聞かせ) | 1/28 | 28人 |

<展示>

| | |
|-----------------------------|----------|
| 受賞図書展 | 4/1～4/29 |
| 自然史博物館ハチ展 | 4/1～4/30 |
| 子どもの本コーナー 4月の本展 | 4/1～4/30 |
| 子どもの本コーナー 5月の本展 | 4/1～5/31 |
| ネイチャーおおさかのクラフト展 | 5/1～6/30 |
| あなたにこの本を!展 | 5/1～6/30 |
| 子どもの本コーナー 絵本の世界へ～赤ちゃんのために～展 | 5/1～7/15 |

| | |
|----------------------------|------------|
| 子どもの本コーナー 雨は空からのてがみ展 | 6/1～7/31 |
| 通天閣と新世界展 | 7/1～8/31 |
| こどものほんだな展 | 7/1～8/31 |
| 子どもの本コーナー 絵本の世界へ～大きくなっても～展 | 7/16～10/17 |

| | |
|-----------------------------|------------|
| 通天閣と新世界の本展 | 7/20～8/31 |
| 外国語の本展1(中国語図書) | 7/20～10/17 |
| 子どもの本コーナー 夏の本展 | 8/1～8/31 |
| 大阪を襲った地震と津波展(大阪歴史博物館連携企画展示) | 9/1～9/30 |

| | |
|------------------------------|-------------|
| 歴史小説展 | 9/1～10/31 |
| 子どもの本コーナー お月さま、こんばんは展 | 9/1～11/11 |
| なにわ絵画造形クラブ作品展 | 10/2～11/30 |
| 子どもの本コーナー 絵本の世界へ～ちしきのほんへ～展 | 10/19～12/19 |
| 外国語の本展2(中国語図書) | 10/19～12/27 |
| 病いと闘う展 | 11/1～12/27 |
| 子どもの本コーナー せかいのおまつり展 | 11/20～1/16 |
| バードカービングと野鳥の写真展 | 12/1～1/31 |
| 子どもの本コーナー ながへくよみつがはれてきたえほん展1 | 12/21～2/20 |
| 老人福祉センター・グループ作品展 | 1/5～2/28 |
| 大阪を舞台にした小説展 | 1/5～2/28 |
| 外国語の本展3(ハングル図書) | 1/5～3/10 |
| 子どもの本コーナー はるよ こい 展 | 1/18～3/20 |
| 子どもの本コーナー ながへくよみつがはれてきたえほん展2 | 2/22～3/31 |
| あなたにこの本を!展 | 3/1～3/31 |
| こどものほんだな 50年のあゆみ展 | 3/1～3/31 |
| 子どもの本コーナー アジアのえほん展 | 3/21～3/31 |

●西淀川図書館

<主催・共催事業>

| | | |
|---------------------------|------|------|
| One Book One OSAKA世代間交流事業 | 2回 | 56人 |
| One Book One OSAKA絵本講座 | 1回 | 50人 |
| 絵本の読み聞かせ | 63回 | 730人 |
| 乳幼児向けおたのしみ会 | 35回 | 995人 |
| ストーリーテリング | 18回 | 437人 |
| 工作教室 | 2回 | 49人 |
| 郷土史講演会 | 1回 | 10人 |
| 朗読会(朗読ユニットRiy) | 2回 | 38人 |
| 読書会 | 12回 | 113人 |
| 図書ボランティア講座(幼児期) | 1回 | 7人 |
| ボランティア講座(学校支援) | 3回 | 23人 |
| 夏休み子どもおはなし講座 | 5回 | 46人 |
| 絵本展講演会「ころころえほん」 | 9/21 | 45人 |
| 西淀川区子ども読書活動推進連絡会 | 3/5 | 17人 |
| わんぱくキッズ図書館見学 | 3/14 | 10人 |
| 学校図書館活性化事業実践交流会 | 2/21 | 20人 |
| 動物園のおはなし | 3/23 | 19人 |

<連携・協力事業>

| | | |
|--------------------------|----------|-------|
| 3か月児健診(ブックスタート事業啓発) | 36回 | 1720組 |
| 1歳6か月児健診 | 36回 | 1690組 |
| 3歳児健診(読み聞かせ) | 36回 | 1546組 |
| つどいの広場柏里(ボランティア派遣) | 11回 | 247人 |
| 子育て支援センター(ボランティア派遣) | 11回 | 203人 |
| 西淀川区子ども・子育てプラザ(ボランティア派遣) | 6/22 | 22人 |
| えほん展ふわふわ | 11/17・18 | 711人 |
| 子どもカーニバル(本のバザー他) | 12/2 | 115人 |
| のんびりポンチンバン(絵本の読み聞かせ他) | 12/5 | 100人 |

<展示>

| | |
|--------------------|------------|
| 長生きさんの絵本展 | 4/1～4/18 |
| てづくりおもちゃ展 | 4/1～4/18 |
| 受賞図書展 | 4/20～6/20 |
| シャドウボックス展 | 4/20～6/20 |
| 里親展 | 6/22～7/18 |
| こどものほんだな展 | 7/20～9/19 |
| 大阪を襲った地震と津波展 | 7/20～9/19 |
| エコな暮らし展 | 9/21～11/10 |
| 娘たちは風にむかって展 | 9/21～11/10 |
| あなたにこの本を!展 | 11/20～1/16 |
| 立花豊美子手芸作品展 | 11/20～1/16 |
| 時代小説展 | 1/18～3/20 |
| ネイチャークラフト展 | 1/18～3/20 |
| 長生きさんの絵本展 | 3/22～3/31 |
| 中田重幸作品展(てづくりおもちゃ展) | 3/22～3/31 |

●淀川図書館

<主催・共催事業>

| | | |
|---------------------------|-----|------|
| One Book One OSAKA世代間交流事業 | 2回 | 44人 |
| One Book One OSAKA絵本講座 | 2回 | 6人 |
| 絵本の読み聞かせ | 26回 | 316人 |
| 乳幼児向けおたのしみ会 | 35回 | 391人 |
| ストーリーテリング | 11回 | 103人 |
| おりがみ教室 | 3回 | 34人 |
| 朗読会(朗読ユニットRiy) | 2回 | 35人 |
| 絵本交流会 | 6回 | 36人 |

| | | |
|----------------------|-------|-----|
| 読書会 | 10回 | 85人 |
| 図書ボランティア講座(幼児期) | 7回 | 16人 |
| 図書ボランティア講座(高齢者) | 3回 | 3人 |
| ボランティア講座(学校支援) | 4回 | 52人 |
| 近代美術館アート講座「水都・大阪を描く」 | 6/23 | 6人 |
| 「淀川区わがまち百景いろはかるた」の会 | 11/25 | 12人 |
| 学校図書館活性化事業実践交流会 | 3/26 | 12人 |
| 淀川区子どもの読書活動推進連絡会 | 3/27 | 10人 |

<連携・協力事業>

| | | |
|---------------------------------------|-----|--------|
| 3か月児健診読みきかせ(ボランティア派遣) | 24回 | 1,514人 |
| つどいの広場かしま赤ちゃんおたのしみ会(だっこで絵本)(ボランティア派遣) | 12回 | 140人 |

| | | |
|---------------------------------------|----|-----|
| 十三小学校えほん展(図書・面展台提供) | 3回 | - |
| 淀川区内読み語りグループ交流会参加 | 2回 | 70人 |
| 淀川区子ども・子育てプラザ おはなしピーカブー0・1才(ボランティア派遣) | 3回 | 86人 |
| 淀川区子ども・子育てプラザ おはなしピーカブー2才以上(ボランティア派遣) | 3回 | 91人 |

| | | |
|-----------------------------------|-----------|------|
| 淀川区食育推進ネットワーク交流会参加 | 2回 | 14人 |
| 区役所閲覧用リサイクル雑誌の提供 | 1回 | - |
| 三小小学校えほん展(図書・面展台提供) | 6/12~6/14 | - |
| 神津小学校えほん展(図書提供) | 6/26 | - |
| 東三小小学校えほん展(図書・面展台提供) | 6/27 | 100人 |
| 淀川子育て支援センター 2、3歳児親子教室(読み聞かせ・講師派遣) | 8/1 | 20人 |

| | | |
|------------------------------------|-----------|---|
| よどがわフェスティバル えほん展(区民センター)(図書・面展台提供) | 8/27 | - |
| つどいの広場かしま えほん展(図書・面展台提供) | 9/11~9/13 | - |
| つどいの広場かしま 1、2歳児親子教室(読み聞かせ・講師派遣) | 9/13 | - |

| | | |
|--------------------------------|--------|------|
| 淀川区みんなの健康展(区民センター)(図書・図書リスト提供) | 9/29 | - |
| 三津屋小学校えほん展(図書・面展台提供) | 10/3~5 | - |
| 博愛社保育園おはなし会(ボランティア派遣) | 10/11 | 100人 |
| 淀川区食育展(区役所)(図書・図書リスト提供) | 10/18 | - |
| 第11回よどがわ河川敷フェスティバル(図書・面展台提供) | 10/21 | - |
| 神津小学校みやぎきひろかず講演会(図書提供) | 11/29 | - |
| ものがたりちから(絵本展図書・面展台提供等) | 2/24 | 400人 |

<展示>

| | | |
|---------------------------|-------------|--|
| ジオラマ展〜江戸時代の暮らしと旅の風景 | 4/1~4/18 | |
| 短編小説の愉しみ展 | 4/1~5/16 | |
| 自然史博物館ハチ展 | 4/20~6/20 | |
| こどものほんだな展 | 5/18~7/18 | |
| 淀川の水辺の生きもの展 | 6/22~7/18 | |
| 夏休みに贈る本2012展 | 7/20~9/19 | |
| キッズクラフト絵と本展 | 7/20~9/19 | |
| グランドマザーの手作りタイム 昔話の玉手箱展 | 9/21~10/17 | |
| 防災の本展 | 9/21~11/14 | |
| 淀川区わがまち百景いろはかるた展 | 10/19~12/19 | |
| 東北を知ろう展 | 11/16~1/16 | |
| 折り紙作品展 | 12/21~2/20 | |
| あなたにこの本を！展 | 1/18~3/20 | |
| キッズクラフトへびどし、いい年展 | 1/23~2/28 | |
| ペンは友だちえのくはごちそう〜小島由佳理スケッチ展 | 2/22~3/31 | |
| 大阪が舞台の小説展 | 3/22~3/31 | |

●東淀川図書館

<主催・共催事業>

| | | |
|---------------------------|------|------|
| One Book One OSAKA世代間交流事業 | 3回 | 272人 |
| 絵本の読み聞かせ | 29回 | 348人 |
| 乳幼児向けおたのしみ会 | 34回 | 676人 |
| ストーリーテリング | 12回 | 173人 |
| 紙芝居 | 12回 | 169人 |
| 読書会 | 12回 | 124人 |
| 図書ボランティア講座(幼児期) | 1回 | 25人 |
| 図書ボランティア講座(高齢者) | 1回 | 8人 |
| ボランティア講座(学校支援) | 5回 | 65人 |
| 絵本は未来を生きる人たちへの贈り物(正置友子) | 9/2 | 50人 |
| 学校図書館活性化事業実践交流会 | 2/19 | 11人 |
| 子どもに伝えたいわらべうた講座 | 2/20 | 17人 |
| 東淀川区子どもの読書活動推進連絡会 | 3/12 | 12人 |

<連携・協力事業>

| | | |
|-----------------------|----|------|
| 地域ふれあい子育て教室(講師派遣) | 8回 | 139人 |
| 大阪経済大学「ボランティア論」(講師派遣) | 2回 | 72人 |

| | | |
|------------------------------|-------|-----|
| 「子育てに絵本を」(子育て支援センター) | 6/5 | 10人 |
| よちよちひろば「絵本の読み聞かせ」(つどいの広場西淡路) | 10/3 | 22人 |
| 絵本の楽しみ(あつぷるばいのハッピータイム) | 11/7 | 18人 |
| 東淀川区社会福祉協議会わくわく子育て研修「絵本の選び方」 | 12/19 | 24人 |

<展示>

| | | |
|-------------------------|------------|--|
| はぐくみネット事業紹介展 | 4/1~4/21 | |
| あなたにこの本を！展 | 4/1~4/30 | |
| キッズクラフト作品展 | 4/22~5/31 | |
| 上方芸能の本展 | 5/1~6/30 | |
| 前田明子作品展 | 6/1~7/31 | |
| こどものほんだな展 | 7/1~8/31 | |
| 生涯学習ルーム作品展 その6 | 8/1~8/31 | |
| 大阪を襲った地震と津波展(歴史博物館共催) | 9/1~9/30 | |
| 防災の本展 | 9/1~10/31 | |
| のぞいてみようハチの世界展(自然史博物館提供) | 10/2~10/31 | |
| 受賞図書展 | 11/1~12/27 | |
| 木の葉と木の実で遊ぼう展 | 11/6~1/5 | |
| 整理の本展 Part2 | 1/5~2/28 | |
| 平野展 | 1/6~1/31 | |
| はぐくみネット事業紹介展 | 2/1~3/31 | |
| あなたにこの本を！展 | 3/1~3/31 | |

●東成図書館

<主催・共催事業>

| | | |
|---------------------------|------|------|
| One Book One OSAKA世代間交流事業 | 3回 | 692人 |
| 絵本の読み聞かせ | 55回 | 486人 |
| 乳幼児向けおたのしみ会 | 12回 | 273人 |
| ストーリーテリング | 3回 | 203人 |
| 紙芝居 | 9回 | 129人 |
| 工作教室 | 1回 | 38人 |
| 図書ボランティア講座(幼児期) | 1回 | 14人 |
| 図書ボランティア講座(高齢者) | 2回 | 4人 |
| 近代美術館アート講座「描かれた水都大阪の風景」 | 5/12 | 6人 |
| 学校図書館活性化事業実践交流会 | 3/21 | 8人 |
| 東成区子どもの読書活動推進連絡会 | 3/28 | 7人 |

<連携・協力事業>

| | | |
|---------------------|------|-----|
| ふれあい広場 どんぐり文庫による紙芝居 | 11/3 | 32人 |
|---------------------|------|-----|

<展示>

| | | |
|-------------------------|-------------|--|
| 受賞図書展 | 4/1~4/18 | |
| 南極上陸100周年-白瀬南極探検隊-展 | 4/1~4/18 | |
| 土の中からこんにちは(図書展示)展 | 4/1~4/30 | |
| 10代におすすめる本展 | 4/20~5/16 | |
| 近代美術館アートの世界(図書展示)展 | 4/20~5/16 | |
| 『怪談レストラン』立体作品〜たかいよしかず〜展 | 4/20~6/20 | |
| たかいよしかずの世界(図書展示)展 | 4/20~6/20 | |
| アートであそぼう展 | 5/1~5/31 | |
| 宇宙のドラマを楽しもう展 | 5/18~6/20 | |
| あなたにこの本を！2011展 | 5/18~7/18 | |
| あめがふります、たのしいな展 | 6/1~6/30 | |
| 追悼レイ・ブラッドベリ展 | 6/22~7/18 | |
| 自然からの贈り物で作ってみよう展 | 6/22~8/14 | |
| むし虫だいこうしん！展 | 7/1~7/31 | |
| 知りたい！乳がんの本展 | 7/10~7/31 | |
| こどものほんだな2012展 | 7/20~9/19 | |
| 大阪を襲った地震と津波展 | 7/20~9/19 | |
| 大阪の伝統芸能・文楽展 | 8/1~8/15 | |
| すずしくなるかな？おばけのほん展 | 8/1~8/31 | |
| 大阪を襲った地震と津波展(図書) | 8/30~9/19 | |
| おじいさん、おばあさんってね...展 | 9/1~9/30 | |
| 巨大な隣人・中国展 | 9/21~11/14 | |
| あなたもなれる？魔女と魔法使いの本展 | 10/2~10/31 | |
| 追悼丸谷才一展 | 10/16~10/31 | |
| 絵本って不思議！絵を読もう展 | 10/19~10/31 | |
| こどものほんだな50周年展 | 10/19~12/19 | |
| 追悼藤本義一展 | 11/1~11/14 | |
| いただきますーす！おいしいもの本展 | 11/1~11/30 | |
| 大阪城と日本の城展 | 11/16~1/16 | |
| たのしい冬のほん展 | 12/1~12/27 | |
| 追悼・中村勘三郎展 | 12/6~12/27 | |
| とびだす絵本とカード展 | 12/21~1/27 | |
| いくつ知ってる？十二支の本展 | 1/5~1/27 | |
| 身近なスグレモノ文房具展 | 1/18~2/20 | |

| | |
|------------------------|-----------|
| 品川裕香さんの本展 | 2/5～2/20 |
| なあぜ？ どうして？ のほん展 | 2/5～2/28 |
| 東成まなびの発見百貨店展(ケース展示) | 2/5～3/20 |
| 東成まなびの発見百貨店展(図書展示) | 2/22～3/20 |
| あなたにこの本を！ 2012展 | 2/22～3/31 |
| いつもそばにいるよーおにんぎょうの本展 | 3/1～3/31 |
| これがオススメ！ー中学生のあなたにおくる本展 | 3/22～3/31 |
| 大阪の伝統芸能・文楽展 | 3/22～3/31 |

●生野図書館

<主催・共催事業>

| | | |
|---------------------------|------|------|
| One Book One OSAKA世代間交流事業 | 4回 | 42人 |
| 絵本の読み聞かせ | 11回 | 127人 |
| 乳幼児向けおたのしみ会 | 11回 | 104人 |
| 紙芝居 | 10回 | 71人 |
| 人形劇 | 1回 | 14人 |
| 工作教室 | 1回 | 35人 |
| おりがみ教室 | 7回 | 129人 |
| 子育てホッと広場 | 5回 | 99人 |
| 図書ボランティア講座(幼児期) | 1回 | 4人 |
| ボランティア講座(学校支援) | 3回 | 31人 |
| 学校図書館活性化事業実践交流会 | 3/1 | 13人 |
| 生野区子どもの読書活動推進連絡会 | 3/22 | 6人 |

<連携・協力事業>

| | | |
|---------------------------------|-----|------|
| 宅老所あであらて「二条通りの家」おはなし会(ボランティア派遣) | 12回 | 176人 |
|---------------------------------|-----|------|

<展示>

| | |
|-------------------|------------|
| あなたにこの本を！ 2011展 | 4/1～5/31 |
| 江上恵子作品展 | 5/1～6/30 |
| こどものほんだな展 | 6/1～7/31 |
| ネイチャーおおさか作品展 | 7/3～8/31 |
| 宇宙をめぐる本展 | 8/1～9/30 |
| 碓仲太郎作品展 | 9/1～10/31 |
| 韓国・朝鮮の映画の本展 | 10/2～11/30 |
| 区民の作品展(こどもたちの絵画展) | 11/3～11/30 |
| 受賞図書展 | 12/1～1/31 |
| こどものほんだな展 | 12/1～1/31 |
| 子育てを楽しむ本展 | 2/1～3/31 |
| 前田明子作品展 | 2/1～3/31 |

●旭図書館

<主催・共催事業>

| | | |
|---------------------------------------|------|--------|
| One Book One OSAKA世代間交流事業 | 4回 | 313人 |
| 絵本の読み聞かせ | 54回 | 1,003人 |
| 乳幼児向けおたのしみ会 | 12回 | 216人 |
| 郷土史講演会 | 1回 | 63人 |
| 図書ボランティア講座(幼児期) | 3回 | 7人 |
| 図書ボランティア講座(高齢者) | 1回 | 2人 |
| ボランティア講座(学校支援) | 5回 | 71人 |
| 夏休みこどもボランティア養成講座 | 4回 | 75人 |
| 北部館グループ連絡会 | 2回 | 18人 |
| 朗読会(朗読「たまゆら」) | 4/14 | 64人 |
| 近代美術館アート講座「描かれた水都大阪の風景」 | 6/2 | 8人 |
| リハビリ出前講座「唄にきく沖繩」 | 6/24 | 38人 |
| 夏休みは家族でチャレンジ！「アポリジニの楽器やブーメランをやってみよう！」 | 8/3 | 29人 |

夏休みは家族でチャレンジ！「大道芸のプロの技にせまれ！」
8/6 27人

旭区子どもの読書活動推進連絡会
絵本の読み聞かせをやってみよう講座 第1回小学校でボランティア！
2/5 20人

| | | |
|------------------|------|-----|
| 学校図書館活性化事業実践交流会 | 3/5 | 16人 |
| ブックスタートボランティア連絡会 | 3/13 | 4人 |

<連携・協力事業>

| | | |
|----------------------------------|-------|------|
| 旭子育て支援センター あかちゃんのためのおはなしひろば | 11回 | 167人 |
| 生江子育てサロンめばえ 絵本で楽しく子育てを | 2回 | 32人 |
| 城北市民学習センター講座「子育てに絵本を」 | 5/24 | 32人 |
| たきだしまつり | 9/16 | - |
| 旭区地域防災講演会 | 11/18 | - |
| 旭区生涯学習推進会議主催「カードゲームでお金の歴史を学ぼう！！」 | 3/23 | - |

<展示>

| | |
|--------------------|----------|
| 大阪市の図書館 市民と歩んだ90年展 | 4/1～4/18 |
|--------------------|----------|

| | |
|---------------------------------|-------------|
| 子どもの本、いろんなことばで読みくらべ展 | 4/1～5/16 |
| みんな知ってる？ ハチ展 | 4/20～6/20 |
| こどものほんだな展 | 5/18～7/18 |
| はい、ポーズ！ 亀井リオイラスト展 | 6/22～8/15 |
| 原子力の過去・現在・未来展 | 7/20～9//19 |
| オーストラリアのことを知っている？展 | 7/20～9//19 |
| 企業ミュージアムグッズの世界展 | 8/17～10/17 |
| 地震と防災の本展 | 9/21～10/18 |
| 眠れなくなる怖い本展 | 9/21～11/14 |
| 草木染のおりなす染と織の世界展 | 10/19～12/19 |
| 受賞図書展 | 11/16～1/16 |
| みんなで楽しむおりがみ教室作品展 | 12/21～12/27 |
| 新春書道展 | 1/5～1/31 |
| あなたにこの本を！展 | 1/18～3/20 |
| 自然からの贈りもので作ってみよう！ ネイチャーおおさかクラブ展 | 2/1～3/20 |
| ちょっと考えてみよう！ お金のはなし展 | 3/22～3/31 |
| 中学生が薦める本展 | 3/22～3/31 |
| たった一つの純銀細工展 | 3/22～3/31 |

●城東図書館

<主催・共催事業>

| | | |
|---------------------------|------|------|
| One Book One OSAKA世代間交流事業 | 2回 | 65人 |
| 絵本の読み聞かせ | 38回 | 885人 |
| 乳幼児向けおたのしみ会 | 12回 | 431人 |
| ストーリーテリング | 1回 | 35人 |
| 人形劇 | 2回 | 92人 |
| 工作教室 | 1回 | 23人 |
| 読書会 | 5回 | 39人 |
| ボランティア講座(学校支援) | 5回 | 69人 |
| 学校図書館活性化事業実践交流会 | 3/8 | 11人 |
| 城東区子どもの読書活動推進連絡会 | 3/15 | 7人 |

<連携・協力事業>

| | | |
|-----------------------------|---------|--------|
| 3か月児健診(ブックスタート事業啓発) | 17回 | 1,020人 |
| 城東区子ども・子育てプラザ絵本の読み聞かせ講座 | 5/16 | 32人 |
| 水都大阪2012(紙芝居・紙芝居舞台提供) | 10/14 | - |
| 第9回城北川フェスティバル | 10/21 | - |
| ボランティアビューロー ボランティア交流会第1部学習会 | 12/15 | 44人 |
| 城東子育て支援センター えほん展(図書・面展台提供) | 1/4～1/6 | 263人 |
| 第9回城北川フェスティバル～桜祭り～ | 3/31 | - |

<展示>

| | |
|---------------------------|-----------|
| 猫・ねこ・ネコがいっぱい！～2012前田明子作品展 | 4/1～4/18 |
| 受賞図書展 | 4/1～4/30 |
| 川をめぐる本展 第26章 | 4/1～6/20 |
| こども絵画展 | 4/20～5/20 |
| こどものほんだな2011展 | 4/20～6/20 |
| 城東区生涯学習ルーム グループ作品展 | 5/20～7/18 |
| 食育の本展 | 6/22～8/15 |
| 川をめぐる本展 第27章 | 6/22～11/4 |
| 出張自然史博物館 おもしろい！ハチのみみつ展 | 7/20～9/19 |
| 戦争と平和を考える本展 | 8/17～11/4 |
| ステンドグラス作品展 | 9/21～11/4 |
| 受賞図書展 | 2/22～3/31 |

●鶴見図書館

<主催・共催事業>

| | | |
|-------------------------------|------|--------|
| One Book One OSAKA世代間交流事業 | 2回 | 145人 |
| 絵本の読み聞かせ | 40回 | 1,285人 |
| 乳幼児向けおたのしみ会 | 14回 | 879人 |
| 人形劇 | 2回 | 145人 |
| 工作教室 | 4回 | 76人 |
| おりがみ教室 | 6回 | 97人 |
| 映画会 | 3回 | 153人 |
| 郷土史講演会 | 1回 | 14人 |
| 歴史散歩 文学散歩 | 1回 | 21人 |
| 絵本と子どもをつなげよう(ブックスタートボランティア講座) | 3回 | 27人 |
| 愛Loveこどもフェスタ | 2回 | 184人 |
| 誕生日の新聞をつくろう | 3回 | 6人 |
| 読書会 | 12回 | 84人 |
| 図書ボランティア講座(幼児期) | 4回 | 19人 |
| 図書ボランティア講座(高齢者) | 2回 | 5人 |
| ボランティア講座(学校支援) | 11回 | 114人 |
| 新聞データベース検索入門講座 | 6/30 | 11人 |

| | | |
|-------------------------|------|------|
| 鶴見区子どもの読書活動推進連絡会 | 1/9 | 15人 |
| 学校図書館活性化事業実践交流会 | 1/22 | 19人 |
| プロに学ぶ紙芝居 | 2/24 | 23人 |
| 本のバザール | 2/24 | 233人 |
| えほんのひろば | 3/26 | 39人 |
| <連携・協力事業> | | |
| おたのしみ映画会 | 3回 | 622人 |
| 絵本展(読み聞かせ) | 4回 | 171人 |
| おはなし交流会 | 5/30 | 42人 |
| おはなし入門講座「おはなしを聞いてみませんか」 | 2/28 | 19人 |
| ステップアップ講座「紙芝居の演じ方」 | 3/13 | 20人 |
| 夏のおはなし会 | 7/26 | 21人 |

<展示>

| | | |
|--------------------------------|-------------|--|
| オーブンホビークラブ-松本真由美作品展 | 4/1~4/30 | |
| 新世界100周年-明治・大正の大阪一展 | 4/1~4/30 | |
| 大阪弁の絵本展 | 4/1~4/30 | |
| 食べもののおはなし展 | 5/1~5/30 | |
| ユニットおりがみ -小林茂美作品展- | 5/1~5/30 | |
| 受賞図書展 | 5/1~6/30 | |
| 雨のおはなし展 | 6/1~6/30 | |
| 点訳サークル「つるみ」作品展 | 6/1~6/30 | |
| スポーツ小説展 | 7/1~8/31 | |
| こどものほんだな展 | 7/1~8/31 | |
| 照屋さんのワンダーランド展 | 7/1~8/31 | |
| 食と健康の本展 | 9/1~10/17 | |
| 第3回 One Book One OSAKA ベスト100展 | 9/1~10/31 | |
| 生涯学習ルーム作品展 | 9/1~10/31 | |
| 大阪を舞台にした物語展 | 10/19~11/14 | |
| 秋のおはなし展 | 11/1~12/27 | |
| ネイチャー大阪展 | 11/1~12/27 | |
| あなたにこの本を！展 | 11/16~12/27 | |
| 防災の本展 | 1/5~1/31 | |
| へびのおはなし展 | 1/5~1/31 | |
| ボトルシップ展 | 1/8~2/28 | |
| 子育ての本展 | 2/1~2/28 | |
| 船や海のおはなし展 | 2/1~2/28 | |
| 本で見る世界の絶景展 | 3/1~3/31 | |
| 春のおはなし展 | 3/1~3/31 | |
| 佐々木隆写真展 | 3/1~3/31 | |

●阿倍野図書館

<主催・共催事業>

| | | |
|---------------------------|-------|------|
| One Book One OSAKA世代間交流事業 | 1回 | 365人 |
| One Book One OSAKA絵本講座 | 1回 | 10人 |
| 絵本の読み聞かせ | 51回 | 834人 |
| 乳幼児向けおたのしみ会 | 34回 | 818人 |
| ストーリーテリング | 9回 | 57人 |
| 人形劇 | 1回 | 67人 |
| 郷土史講演会 | 1回 | 53人 |
| 図書ボランティア講座(幼児期) | 2回 | 11人 |
| 図書ボランティア講座(高齢者) | 2回 | 4人 |
| ボランティア講座(学校支援) | 7回 | 72人 |
| ストーリーテリング勉強会 | 11回 | 61人 |
| いのちのわ交流会 | 2回 | 96人 |
| いのちのふれあい授業 | 10/5 | 58人 |
| 写真絵本ができるまで | 10/28 | 45人 |
| 阿倍野区子どもの読書活動推進連絡会 | 2/7 | 19人 |
| 幼児期読書支援ボランティア連絡会 | 2/28 | 8人 |
| 学校図書館活性化事業実践交流会 | 3/8 | 14人 |
| 学校おはなし会情報交換会 | 3/12 | 12人 |

<連携・協力事業>

| | | |
|----------------------------------|-------|------|
| 大阪市立大学医学部付属病院小児病棟でのおたのしみ会(読み聞かせ) | 10回 | 63人 |
| 阿倍野区子育て支援ボランティア養成講座(講師派遣) | 6/19 | 28人 |
| よってこサロン読書会準備会 | 8/30 | 4人 |
| 親子フェスタ ミニ絵本展と読み聞かせ | 10/27 | 150人 |
| あべの絵本ひろば わらべうたと絵本の講座 | 3/1 | 19人 |
| 阿倍野市民学習センターグループフェスティバル本のバザール | 3/10 | 186人 |
| 常盤小学校ボランティア交流会 | 3/29 | 11人 |

<展示>

| | | |
|-------------|-----------|--|
| 住吉さんは1800年展 | 4/1~4/18 | |
| 大阪を舞台にした小説展 | 4/1~5/16 | |
| 角田愛子日本画作品展 | 4/20~6/20 | |

| | | |
|----------------|-------------|--|
| あなたにこの本を！展 | 5/18~7/18 | |
| 前田明子ねんどの猫人形展 | 6/22~9/19 | |
| 中高生におすすめする本展 | 7/20~9/19 | |
| 自然史博物館出張展示・ハチ展 | 9/21~10/17 | |
| こどものほんだな展 | 9/21~11/14 | |
| 大阪市立工芸高校生徒作品展 | 10/19~12/19 | |
| 年末年始に役立つ本展 | 11/16~1/16 | |
| 菊池弦切り絵展 | 12/21~2/20 | |
| 受賞図書展 | 1/18~3/20 | |
| 平野展 | 2/22~3/31 | |
| 大阪を舞台にした小説展 | 3/21~3/31 | |

●住之江図書館

<主催・共催事業>

| | | |
|---------------------------|------|------|
| One Book One OSAKA世代間交流事業 | 3回 | 44人 |
| 絵本の読み聞かせ | 51回 | 779人 |
| 乳幼児向けおたのしみ会 | 13回 | 388人 |
| 人形劇 | 2回 | 81人 |
| 工作教室 | 2回 | 35人 |
| 読書会 | 12回 | 109人 |
| 図書ボランティア講座(幼児期) | 2回 | 27人 |
| 図書ボランティア講座(高齢者) | 2回 | 12人 |
| ボランティア講座(学校支援) | 5回 | 45人 |
| 住之江区子どもの読書活動推進連絡会 | 2/1 | 10人 |
| 学校図書館活性化事業実践交流会 | 2/28 | 17人 |

<連携・協力事業>

| | | |
|-------------------------------|-------|------|
| 3か月児健診(ブックスタート事業啓発) | 24回 | 972組 |
| 1歳6か月児健診(読み聞かせ) | 12回 | 242組 |
| 3歳児健診(読み聞かせ) | 12回 | 229組 |
| オータムチャレンジスポーツ(住之江区生涯学習関連施設行事) | | |
| 読み聞かせなど | 10/8 | 60人 |
| 出前講座「子育てに絵本を」(つどいの広場みさき親子講座) | 10/17 | 6組 |
| 出前講座「子育てに絵本を」(つどいの広場北加賀屋) | 10/25 | 8組 |
| 住之江区「健康展」(絵本展示と読み聞かせ) | 10/27 | 6組 |
| 清江小学校 PTA行事 読み聞かせ会 | 10/28 | 65人 |
| のびのびサークルひかり(太陽の町子育てサロン) 読み聞かせ | 2/19 | 7組 |
| 生涯学習フェスティバル(図書バザー) | 3/3 | 100人 |
| 子育てサークルはぐくみ(粉浜幼稚園) 読み聞かせ | 3/15 | 10組 |
| 安立子育てサークル読み聞かせ | 3/27 | 50人 |

<展示>

| | | |
|-----------------------------|-------------|--|
| 受賞図書展 | 4/1~5/31 | |
| ポーセレン・レースドール展 | 4/7~5/30 | |
| 住吉人形展 | 6/1~6/30 | |
| One Book One OSAKA展 | 6/1~6/30 | |
| 人形げきフェスタinすみのえ協賛 クラルテ人形展 | 7/1~7/31 | |
| あなたにこの本を！展 | 7/1~8/31 | |
| 人形げきフェスタinすみのえ協賛 ミニ展「原作絵本展」 | 7/5~7/29 | |
| なつやすみにおすすめの本展 | 7/20~9/2 | |
| なつのほん展 | 7/30~8/1 | |
| むしのほん展 | 8/1~9/30 | |
| ハチの世界展(自然史博物館提供) | 8/1~9/30 | |
| こどものほんだな展 | 10/1~11/30 | |
| オーブンホビークラブ展 | 10/1~11/30 | |
| はしる本展 | 10/14~11/30 | |
| クリスマスとお正月の本展 | 12/1~12/27 | |
| 書評で紹介されたビジネス書展 | 12/1~1/31 | |
| 前田明子ねこの国へようこそ！展 | 12/1~1/31 | |
| 冬のえほん展 | 1/5~2/28 | |
| 闘病記展 Part3 | 2/1~3/31 | |
| 松原さんのブロックおりがみ展 | 2/1~3/31 | |
| One Book One OSAKA展 | 2/1~3/31 | |
| はるのえほん展 | 3/1~3/31 | |

●住吉図書館

<主催・共催事業>

| | | |
|---------------------------|-----|--------|
| One Book One OSAKA世代間交流事業 | 3回 | 266人 |
| 絵本の読み聞かせ | 83回 | 1,601人 |
| 乳幼児向けおたのしみ会 | 52回 | 1,953人 |
| ストーリーテリング | 14回 | 160人 |
| 紙芝居 | 1回 | 15人 |
| 人形劇 | 1回 | 65人 |
| 工作教室 | 10回 | 296人 |
| おりがみ教室 | 2回 | 32人 |

| | | |
|----------------------|-------|------|
| 映画会 | 3回 | 78人 |
| 読書会 | 10回 | 143人 |
| 図書ボランティア講座(幼児期) | 2回 | 12人 |
| 図書ボランティア講座(高齢者) | 2回 | 10人 |
| ボランティア講座(学校支援) | 5回 | 107人 |
| ストーリーテリング勉強会 | 8回 | 57人 |
| 近代美術館アート講座「描かれた水都大阪」 | 6/24 | 17人 |
| 図書館でネタさがし | 11/17 | 9人 |
| 子どもの読書にかかわるグループ情報交換会 | 1/15 | 5人 |
| 音楽でコミュニケーション | 1/19 | 15人 |
| 学校図書館活性化事業実践交流会 | 1/22 | 22人 |
| 住吉区子どもの読書活動推進連絡会 | 3/15 | 19人 |

<連携・協力事業>

| | | |
|------------------------|-----|------|
| 絵本講座 | 2回 | 19人 |
| 南住吉小学校絵本展 | 3回 | 200人 |
| ファミリーサポート&保育ボランティア養成講座 | 9/7 | 30人 |

<展示>

| | |
|-------------------------------|-----------|
| 学びなおしの本展 | 4/1~4/30 |
| 貴地邦公彦絵画展 | 4/1~5/31 |
| こどものほんだな展 | 5/1~6/30 |
| おがきゆか絵画展 | 6/1~7/30 |
| 受賞図書展 | 7/1~8/31 |
| 「住吉に住んだ文化人たち」関連図書展(住吉区役所連携企画) | 7/21~7/31 |

| | |
|---------------------------------------|-----------|
| 里親制度を考える本展 | 8/1~8/31 |
| 「里親ってなあに」パネル展 | 8/1~8/31 |
| りくのこういち絵画展 | 8/2~9/30 |
| 食欲の秋「がっつりお肉」展 | 9/1~9/19 |
| 食欲の秋「困ったときに頼りになる！常備菜、ごはんのとも、100円レシピ」展 | 9/20~10/8 |

| | |
|---------------------------|-------------|
| 「長谷川義史の本と南丹市」展 | 9/25~10/30 |
| 前田明子ねこの人形展 | 10/2~11/29 |
| 食欲の秋「旬の食材、おいしいもの本と秋のレシピ」展 | 10/16~10/31 |
| あなたにこの本を！展 | 11/1~12/27 |
| 寺田容子作品展 | 12/1~1/31 |
| こびとづかんのこびと展 | 12/1~1/31 |

| | |
|------------------|----------|
| グリムの本展 | 12/15 |
| 寒い冬にはお風呂が楽しい！展 | 1/5~2/6 |
| 浅田とし子切絵展 | 2/1~2/28 |
| 100円LOVE！ | 2/7~2/28 |
| 住まいの本 住吉、住まいの本展 | 3/1~3/31 |
| 住吉のまちなみ水彩画ギャラリー展 | 3/1~3/31 |

●東住吉図書館

<主催・共催事業>

| | | |
|---------------------------|------|------|
| One Book One OSAKA世代間交流事業 | 2回 | 44人 |
| 絵本の読み聞かせ | 73回 | 827人 |
| 乳幼児向けおたのしみ会 | 12回 | 138人 |
| 工作教室 | 2回 | 71人 |
| おりがみ教室 | 1回 | 17人 |
| 図書ボランティア講座(幼児期) | 2回 | 6人 |
| 図書ボランティア講座(高齢者) | 1回 | 1人 |
| ボランティア講座(学校支援) | 4回 | 50人 |
| 東住吉図書館えほん展 | 7/14 | 70人 |
| 高齢者図書ボランティア交流会 | 1/22 | 14人 |
| 学校図書館活性化事業実践交流会 | 3/6 | 13人 |
| 東住吉区子どもの読書活動推進連絡会 | 3/15 | 7人 |
| えほんひろば どうぶつがいっぱい！ | 3/30 | 101人 |

<連携・協力事業>

| | | |
|----------------------------|-----|------|
| 北田辺小学校 いきいきパートナー(ボランティア派遣) | 19回 | 673人 |
| 田辺小学校 いきいきパートナー(ボランティア派遣) | 19回 | 472人 |

<展示>

| | |
|------------------------|-----------|
| えほんのぬいぐるみ展 | 4/1~4/18 |
| 受賞図書展 | 4/1~4/18 |
| きょうだいっていいな展 | 4/1~4/21 |
| 体内べっぴん展 | 4/20~5/16 |
| やまなかゆうこイラスト作品・さぼおやじ展 | 4/20~6/20 |
| こどものほんだな展 | 4/22~5/16 |
| 旅の本展 | 5/18~6/20 |
| おかあさん、だいすき！展 | 5/18~6/20 |
| 仕事力を鍛える展 | 6/22~7/18 |
| おとうさん、だいすき！展 | 6/22~7/18 |
| ハチの不思議-針をもった虫のくらし-展 | 6/22~7/18 |
| 暑さに負けない！夏レシピ1 がっつりごはん展 | 7/1~7/21 |

| | |
|----------------------------------|-----------|
| ばけけけばあ！おばけのえほん展 | 7/20~8/15 |
| YA図書・学校小説展 | 7/20~9/19 |
| 戦争と平和の本展 | 7/20~9/19 |
| HOME-仲夏夏木イラスト展- | 7/20~9/19 |
| 暑さに負けない！夏レシピ2 うま！から！すっぱ！で夏をのりきる展 | 7/22~8/11 |

| | |
|--------------------------|-------------|
| 暑さに負けない！夏レシピ3 つるひや&夏野菜展 | 7/22~8/11 |
| あなたにこの本を！展 | 9/21~10/17 |
| ほくほくおいしい いも・くり・かぼちゃ展 | 9/21~10/17 |
| 切り絵の会 作品展 | 9/21~11/11 |
| あんな仕事、こんな仕事展 | 10/19~11/11 |
| ハロー、モンスター！展 | 10/19~11/11 |
| 大阪マラソン応援企画・あなたの走りを応援します展 | 11/1~11/25 |
| ぬくぬく、けいと展 | 11/20~12/2 |
| 開高健展(図書展示) | 11/20~12/9 |
| 開高健展(ケース展示) | 11/20~12/9 |
| クリスマス・クリスマス！展 | 12/4~12/27 |

| | |
|-------------------------|-------------|
| 季節のミニ展示 ほっと一服。展 | 12/11~12/27 |
| 大坂八百八橋展-錦絵『浪花百景』より-忠臣蔵展 | 12/11~12/27 |
| お正月と干支のえほん展 | 1/5~1/16 |
| 錦絵で見る大坂の一年展 | 1/5~1/16 |
| 受賞図書展 | 1/18~2/20 |
| 芥川・直木賞 この10年展 | 1/18~2/20 |

| | |
|----------------------|-----------|
| 季節のミニ展示 冷え性にさようなら。展 | 1/18~2/20 |
| ゆきやこんこ展 | 1/18~2/20 |
| 松本真由美オープンホビークラブ展 | 1/18~3/20 |
| 時代小説を楽しむ 江戸の女展 | 2/22~3/20 |
| 季節のミニ展示 免疫力アップ！展 | 2/22~3/20 |
| のりものえほん展 | 2/22~3/20 |
| シャーロック・ホームズ パステリーシュ展 | 3/22~3/31 |
| ようちえん・しょうがっこうのほん展 | 3/22~3/31 |
| tomiイラスト展 | 3/22~3/31 |

●平野図書館

<主催・共催事業>

| | | |
|-----------------------|------|--------|
| 絵本の読み聞かせ | 37回 | 851人 |
| ストーリーテリング | 10回 | 201人 |
| 工作教室 | 11回 | 184人 |
| おりがみ教室 | 6回 | 68人 |
| 乳幼児向けおたのしみ会 | 35回 | 1,161人 |
| 夏休み子ども1日図書館員！ | 2回 | 8人 |
| 古文書講座 はじめの一步 | 5回 | 107人 |
| 読書会 | 11回 | 139人 |
| 連歌の会 | 10回 | 160人 |
| 図書ボランティア講座(幼児期) | 1回 | 2人 |
| 図書ボランティア講座(高齢者) | 2回 | 3人 |
| ボランティア講座(学校支援) | 2回 | 35人 |
| 絵本読み聞かせボランティア講座 | 3回 | 23人 |
| 近代美術館アート講座「大阪にゆかりの絵画」 | 5/20 | 9人 |
| 子ども連歌の会 | 7/31 | 26人 |
| 電子書籍利用講座 はじめの一步 | 11/4 | 20人 |
| 学校図書館活性化事業実践交流会 | 2/19 | 20人 |
| 平野区子どもの読書活動推進連絡会 | 3/6 | 19人 |

<連携・協力事業>

| | | |
|------------------------|-------|--------|
| 保健福祉センター3歳児健診の読み聞かせ | 59回 | 1,641人 |
| 永寿福祉会「永寿の里・若葉」地藏盆読み聞かせ | 8/23 | 100人 |
| ひらの子育てフェスタ | 11/17 | 120人 |
| ブックスタート関係者連絡会 | 1/30 | 18人 |
| 平野子育ての輪まつり(図書・資材提供) | 3/10 | - |
| 老人福祉センターボランティア講座 | 3/12 | 30人 |

<展示>

| | |
|---------------------|----------|
| 好書道会展 | 4/1~4/30 |
| Andantino ビーズジュエリー展 | 4/1~4/30 |
| 長生きさんの絵本展 | 4/1~5/31 |
| 中学生がおすすめる本展 | 4/1~6/30 |
| 自然史博物館「ハチとハチの巣」展 | 5/1~5/31 |
| 大阪を舞台にした小説展 | 5/1~5/31 |
| 書道を楽しむ展 | 6/1~6/30 |
| あめふりえほん展 | 6/1~7/6 |
| 祭りの本展 | 6/1~7/18 |
| 優彩会水彩画作品展 | 7/1~7/28 |
| こどものほんだな展 | 7/1~8/31 |
| 味鳳会書作品展 | 7/1~8/31 |

| | | | | |
|------------------------------|------------|----------------------------|------------|------|
| 部活動図書 文化部編展 | 7/1～9/23 | 絵本展(市民交流センターにしなり・図書館 共催) | 2回 | 85人 |
| おばけがぞろぞろ展 | 7/7～9/7 | 図書ボランティア講座(幼児期) | 3回 | 34人 |
| いずみ会日本洋画展 | 9/1～9/30 | 図書ボランティア講座(高齢者) | 2回 | 2人 |
| おつきさまとおほしさまの本展 | 9/8～9/23 | ボランティア講座(学校支援) | 3回 | 9人 |
| あき いろいろ展 | 10/2～10/31 | 学校図書館活性化事業実践交流会 | 3/1 | 6人 |
| 老人福祉センター写真同好会展 | 10/2～10/31 | 西成区子どもの読書活動推進連絡会 | 3/22 | 4人 |
| 上園いっ子手芸展 | 10/2～10/31 | <連携・協力事業> | | |
| 部活動図書 運動部編 展 | 10/2～12/27 | 3か月児健診(ブックスタート事業啓発) | 12回 | 547人 |
| おいしいたべものいただきます展 | 11/1～11/30 | あそぼパーク(にしなり子育てネット主催) | 2回 | 60人 |
| One Book One OSAKA 投票用紙展 | 11/1～11/30 | 子ども元気まつり(にしなり子育てネット主催) | 2回 | 60人 |
| One Book One OSAKA Best100冊展 | 11/1～12/27 | 西成区子ども・子育てプラザ クリスマス会 | 12/8 | 40組 |
| わがまち「平野区」展 | 12/1～12/27 | 子育てのつどい(にしなり子育てネット主催) | 3/8 | 30人 |
| のりものの絵本展 | 1/5～1/31 | <展示> | | |
| タンポポの会 水墨画展 | 1/5～2/3 | 受賞図書展 | 4/1～4/30 | |
| あなたにこの本を！展 | 1/5～2/28 | 中之島いまむかし展その2 | 4/1～4/30 | |
| ガラスの彫刻展 | 2/1～2/28 | ふらっとおでかけ 旅の本展 | 5/1～6/30 | |
| 大阪弁やねん！(関西弁の絵本展) | 2/1～3/31 | ボーイスカウト大阪第106団紹介展 | 5/9～6/30 | |
| 平野区の食育推進活動展 | 2/8～2/27 | One Book One OSAKA投票用紙展 | 7/1～7/31 | |
| 萌木会 色紙展 | 3/1～3/31 | こどものほんだな展 | 7/1～8/31 | |
| 原子力の本展 | 3/1～3/31 | 「ネイチャーおおさか」作品展 | 8/2～9/23 | |
| | | 食を考える・食育の本展 | 9/1～10/31 | |
| | | 「近代大阪パネル」展 | 10/1～11/30 | |
| | | 知られざる国 ミャンマーの本展 | 11/1～12/27 | |
| | | One Book One OSAKA投票用紙展その2 | 12/1～3/31 | |
| | | あなたにこの本を！展 | 1/5～2/28 | |
| | | 受賞図書展 | 3/1～3/31 | |

●西成図書館

<主催・共催事業>

| | | |
|-------------|-----|------|
| 絵本の読み聞かせ | 53回 | 282人 |
| 乳幼児向けおたのしみ会 | 11回 | 75人 |
| 工作教室 | 1回 | 14人 |
| 読書会 | 11回 | 80人 |

学校連携実施状況

| | 20年度 | 21年度 | 22年度 | 23年度 | 24年度 |
|-----------------------------|---------|---------|---------|---------|---------|
| 団 体 貸 出 | 40,147冊 | 42,040冊 | 50,746冊 | 56,827冊 | 69,436冊 |
| 図 書 館 見 学 受 け 入 れ | 234件 | 203件 | 225件 | 236件 | 248件 |
| 図 書 館 での 調 べ 学 習 等 | 359件 | 294件 | 382件 | 376件 | 488件 |
| お は な し 会 等 の 学 校 での 実 施 | 946件 | 908件 | 610件 | 674件 | 718件 |
| 学 校 図 書 館 整 備 支 援 | - | - | - | - | 13校 |
| 職 場 体 験 学 習 の 受 け 入 れ | 83件 | 81件 | 93件 | 97件 | 108件 |
| 教 員 研 修 受 け 入 れ | 13件 | 51件 | 53件 | 80件 | 55件 |
| 学 校 図 書 館 主 任 会 への 参 加 | 16件 | 13件 | 14件 | 15件 | 9件 |

※「学校図書館整備支援」は平成24年度から集計開始。

刊 行 物

○印は展示資料目録

■ 中央図書館

こどものほんだな2013
月刊あなたにこの本を！2012年4月号～2013年3月号
図書館通信89 大阪市立図書館年報 平成23年度
大阪市立図書館 調べかたガイド 29、30
B・news 12-13号
りんご通信 52～57号

- ハチのひみつ展示図書リスト
(点字・デジ版・録音版)

・こどものほんだな 2012
・障がい者サービスコーナー蔵書目録 2012

■ 自動車文庫

新着図書あんない No. 453～464
あたらしいこどものほん No. 69～80

■ 北図書館

北図書館だより No. 69～74
雑誌の目録 平成24年版
北図書館新刊図書ニュース No. 17～40
調べかたガイド 北区の調べかた

- あなたにこの本を！展

■ 都島図書館

雑誌のもくろく 2012年版
都島図書館 行事カレンダー
2012年4月～2013年3月
しごと支援コーナー図書リスト

- みんなのエネルギー学NOW
- 受賞図書展 2011年
- 長～く愛されている絵本展

■ 福島図書館

福島図書館だより No. 289～300
ふくしまとしょかん これからはいる本 No. 16～40
雑誌のもくろく 2012年版
ふくちゃんしんぶん 夏の号
しごと支援コーナー「あたらしく入った本」
ふくちゃんベビー通信(子育て支援情報) 創刊号

- 環境を考える本展
- 見つめなおそう あなたのくらし展
- 健康を考える本展
- 闘病記展
- あなたにこの本を！展
- 受賞図書展

■ 此花図書館

千鳥橋だより No. 36～47
雑誌もくろく 2012年版
これからはいる本 No. 17～40
おたのしみかい 24年4月～25年3月
調べかたガイド 此花区の調べかた

- 子どもはいろいろ 子育ての本展
- さとおやっとなあに展
- あなたがいる わたしがいる 未来がある展
-男女共同参画週間関連展示-
- あなたにこの本を！展
- トナリの人の仕事展 -あんな仕事 こんな仕事-
- 受賞図書展

■ 島之内図書館

雑誌のもくろく 2012年版
これからはいる本 No. 17～40
島之内図書館行事のおしらせ 2012年4月～2013年3月

- 受賞図書展 2011
- このミステリーがおもしろい!展

- だいすき!おかあさん展
- だいすき!おとうさん展
- 夏を乗り切る本展
- 夏をたのしむえほん展
- 健康を考える本展
- 動植物と暮らす展
- ねこのえほん展
- スポーツの本展
- 韓国・朝鮮 中国の絵本展
- ビジネス誌の書評に載った本展
- ちいさい秋みつけた展
- 暮らしに役立つ本展
- クリスマスと新年の本展
- あなたにこの本を!展
- 写真絵本あれこれ展
- 日本歴史の愉しみ展
- すきやねん! 大阪弁-大阪弁の絵本展
- 受賞図書展 2012
- 春をたのしもう!展
- 大阪市立島之内図書館しごと支援コーナー図書リスト

■ 港図書館

港図書館だより第16号、2012(平成24)年6・7月
行事の予定～2013(平成25)年3・4月行事の予定
これから入る本No.17～40
雑誌目録2012年版

- 選挙と政治を知る本展
- 東北を知ろう展
- 大阪マラソンを愉しむ
- 芸術に親しむ本展
- 年末年始を楽しく過ごそう
- 大大阪展
- 図書館に寄贈していただいた時代小説文庫本展

■ 大正図書館

これから入る本
雑誌の目録2012年版
○ 沖縄を訪ねて 累積版24年度版
○ 沖縄を訪ねて 収集版24年4月1日～25年3月31日

■ 天王寺図書館

新刊図書ニュース No. 17～40
雑誌の目録 平成24年度(2012年度)
やまもも-てんのうじとしょかんこどもだより
2012年4月～2013年3月

- 図書館だより上町 2012年4月～2013年3月
「闘病記コーナー」図書リスト
ご高齢者向け天王寺図書館の利用案内
- 闘病記展-がんと闘う・がんと生きる-
- 大阪弁の絵本展
- 大阪の美術展
- 受賞図書展

■ 浪速図書館

なにわとしょかん としょかんだより
2012年4月号～2013年3月号
なにわっこ 2012年4月号～2013年3月号
読書会の記録 2012年4月～2013年3月
雑誌のもくろく 2012年度版

- あなたにこの本を！展
(平成23年1月号～平成23年12月号合冊)
- 時代小説を楽しむ展
- 病いと闘う展
- 大阪を舞台にした小説展
- あなたにこの本を！展
(平成24年1月号～平成24年12月号合冊)

- **西淀川図書館**
 - みてじまー西淀川図書館だより No.114～125
 - 雑誌の目録 2012年版
 - これから入る本 No. 17～40
 - あなたにこの本を！展
 - 長生きさんの本展
 - 受賞図書展
 - 環境を考える本展
 - 時代小説展

- **淀川図書館**
 - よどがわつうしん No. 309～320
 - これから入る本 24回
 - 雑誌リスト 2012
 - みんなの健康展配布ブックリスト「食を考える・食育」
 - 食育展配布ブックリスト「食を考える・食育」

- **東淀川図書館**
 - とことこ 142号～153号
 - 雑誌の目録 2012年
 - あなたにこの本を！展
 - 防災の本展
 - 受賞図書展

- **東成図書館**
 - ひがしなりの樟 No. 77～88
 - 新着図書ニュース No. 17～40
 - 新着図書ニュース CD特別号
 - 雑誌の目録 2012年度
 - あなたにこの本を！ 2011展
 - 知りたい！乳がんの本展
 - あなたにこの本を！ 2012展

- **生野図書館**
 - 生野図書館行事の予定 4・5月号～2・3月号
 - これから入る本 No. 17～40
 - 生野図書館雑誌・新聞目録 2012年度版
 - あなたにこの本を！ 2011展
 - 宇宙をめぐる本展
 - 韓国・朝鮮の映画の本展
 - 受賞図書展
 - 子育てを楽しむ本展

- **旭図書館**
 - これから入る本 No. 17～40
 - 旭図書館だより 41～46号
 - 2012年度 雑誌一覧
 - 旭図書館所蔵行事用大型絵本・紙芝居リスト
 - 2013年3月現在
 - 旭区検定に挑戦！旭区を知る本 2012年版
 - 旭区子どもの読書マップ改訂版
 - 原子力の過去・現在・未来展
 - オーストラリアのことを知っている？展
 - 眠れなくなる怖い本展
 - 地震と防災の本展
 - 2011年受賞図書展
 - あなたにこの本を！ 2012展
 - 中学生たちが薦める本展
 - ちょっと考えてみよう！お金のはなし展

- **城東図書館**
 - 図書館だより No. 414～420
 - 図書館だより号外
 - 休館中のサービスご案内
 - 城東図書館 開館案内
 - 雑誌リスト 平成24年度
 - 川をめぐる本展 第27章
 - 食育の本展
 - 戦争と平和の本展 2012

- **鶴見図書館**
 - 鶴見図書館だより「はなみどり」 No. 90～101
 - 雑誌の目録 平成24年度版
 - 新着図書リスト 平成24年4月上旬号～平成25年3月中旬号
 - 受賞図書展
 - しごと支援図書
 - 食と健康を考える
 - 防災の本

- **阿倍野図書館**
 - あべの図書館だより 1～3号
 - 雑誌目録2012年版
 - あべの図書館新しく入る本 No. 254～277
 - 阿倍野区子どもの読書マップ 2012年版
 - 大阪を舞台にした小説
 - あなたにこの本を！展
 - 中高生におすすめする本展
 - 年末年始に役立つ本展
 - 受賞図書展

- **住之江図書館**
 - かもめ通信 No. 289～300
 - かもめ通信〈特別版〉No. 23～34
 - これから入る本 No. 17～40
 - すみのえライブ No. 357～No. 368
 - 雑誌の目録 2012年版
 - 受賞図書展
 - あなたにこの本を！展

- **住吉図書館**
 - 住吉図書館だより No. 52～63
 - 雑誌の目録 2012
 - これから入る本 No. 16～40
 - 受賞図書展
 - あなたにこの本を！展

- **東住吉図書館**
 - これから入る本 4月上旬号～3月下旬号
 - 東住吉図書館だより No. 22～34
 - 東住吉図書館だより 夏休み特別号
 - 雑誌の目録 平成24年度版
 - 体内べっぴん！展
 - 旅の本展
 - 仕事力を鍛える展
 - 学校小説展
 - 戦争と平和の本展
 - あなたにこの本を！展
 - あんな仕事こんな仕事展
 - 開高健展
 - 忠臣蔵展
 - 芥川賞・直木賞この10年展
 - 江戸の女展
 - シャーロック・ホームズ パステイージュ展

- **平野図書館**
 - 平野図書館の行事・おしらせ 4月～3月
 - 平野図書館購入雑誌リスト2012
 - 部活動図書！文化部編展
 - 部活動図書！運動部編展
 - お仕事小説展

- **西成図書館**
 - 新しくはいる本 No.17～40
 - 西成図書館だより No.19～30
 - 雑誌リスト 2012年度版
 - ふらっとおでかけ 旅の本展
 - 食を考える・食育の本展
 - ミャンマーの本展

事業報告

利用サービス担当

◎中央図書館

○閲覧室

中央図書館は、平成 24 年度の貸出冊数は約 264 万冊、予約件数は約 39 万件、入館者数約 167 万人となり、昨年度に続いて微減の利用となった。

蔵書は 197 万冊となり、市民ニーズにふさわしい蔵書構成の検討や効率的な蔵書管理に向け、引き続き取り組みを続けている。24 年度は、大阪市都市工学情報センターの施設閉鎖に伴う大口の寄贈を受けることとなった。蔵書は図書館の根幹をなすものであり、新刊図書はもとよりこうした本市の貴重な資料を積極的に受け入れるなど、多様な蔵書構成に努めたい。

インターネットや携帯端末の普及など、市民の知識情報環境が変化する中、大阪市立図書館では 24 年 10 月 1 日からツイッターによる情報発信を開始した。これにより、各種催しの紹介など様々な図書館情報を迅速かつ効果的に市民に紹介している。

・知識創造型図書館の定着への取り組み

商用データベースの利用促進

レファレンス機能の高度化を目指すための重要なツールである商用データベースは、年間約 12 万件のアクセスがあり、定着した利用となっている。

商用データベースについては、1 階エントランスホールでパネル展示を行い、夏期には誕生日の新聞を調べるキャンペーンを行うなど利用促進に努めた。

ビジネス支援

ビジネス講座「元気塾」について、今年度は、起業、創業に役立つ実務的な講座を中心に、月替わりで開催した。新たに B S 経営研究所、日本政策金融公庫・大阪創業支援センターとの共催で各 1 回、昨年度に引き続き大阪市立工業研究所との共催が 1 回、NPO 法人同志社大学産官学連携ネットワーク土業研究会との共催で 4 回その他 2 回の計 8 回を実施し、各回多くの参加を得た。

子どもの読書活動推進

西区子どもの読書活動推進連絡会主催による「こどもといっしょに！一絵本を楽しむ西区の日」を昨年度に続けて行った。また、こどもの本コーナーでの「あかちゃんとのしむ時間」は盛況で、10 月より月 2 日各 1 回だったものを入れ替え制の各 2 回実施とした。

・講座・行事・資料展示など

他施設、他機関との連携により、多くの事業を開催した。大阪市立近代美術館（仮称）建設準備室とは「近代美術館アート講座」を共催で開催した。またヤングコーナー主催の第 2 回「教えて！先輩」でも学芸員の仕事について講演いただいた。自然史博物館と共催の「出張！自然史博物

館」は、「ハチの不思議」と題した講演会およびエントランスホール展示を行った。その他、大阪デザインセンターとの共催による講演会、イタリア文化会館およびキッズプラザ大阪との共催・協力によるイタリア紙芝居の上演など多彩な催しを行った。

様々な切り口で企画している大阪連続講座は、「西区発ぐるっと大阪」と題して、西区ゆかりの人物や事跡を掘り起こした講演会を行い、毎回多くの参加を得て好評であった。

多文化サービスの一環として実施している「いろんなことばのおはなし会」は 4 年目に入り、すっかり定着してきた。また、昨年度に引き続き、講座「国際交流こども版」を行い、外国の暮らしや遊びに触れあう機会を提供した。

ヤングコーナーでは、新たな行事として、「書評漫才（SBR）グランプリ」を実施した。7 組の高校生コンビが参加し、本の紹介を掛け合いで行い、笑いの絶えない楽しい催しとなった（ハイライトこの 1 年 p. 4 参照）。

資料展示では、「企業ミュージアムグッズの世界」など各階で趣向をこらしたのや時宜に応じた展示を行った。エントランスにおいても、国際協力ボランティアの活動を紹介するなど幅広く関心の高い展示を行った。

・その他

窓口業務委託は、安定的に業務を行うとともに、業務改善も図ってきた。平成 25 年度は委託業務を拡大することとなったため、今後引き続きの安定化を図るとともに、個別業務のサービスについてさらなる向上をめざしたい。

○障がい者サービス事業

障がい者サービスでは、視覚障がい者に対する対面朗読、点字図書および録音図書の貸出、来館困難者のための郵送貸出の事業を主に行っている。対面朗読は、中央図書館ほか 8 館で実施しており、利用は年々増加している。

平成 24 年度は、図書館ホームページの障がい者サービスページのリニューアルを行った。また関係諸団体と協力し、読書困難児への読書支援の講習会や、LLブックやマルチメディアデイズー関連の講座、バリアフリー映画の上映会および音声解説・日本語字幕の製作講座、障がいのある子もない子も一緒に楽しめるユニバーサルお話会など、多様な講座や行事を開催し、好評を得た。

そのほか、『いちよう並木』音声版の制作や、マルチメディアデイズー図書・点訳絵本・さわる絵本・布の絵本の制作・収集、知的障がいのある方にも読みやすくわかりやすい本を集めた「LLブック」のコーナーの充実に努める等、利用者へのサービスの一層の拡充を図っている。

○読書環境整備事業

・幼児期読書環境整備事業

幼児期から子どもの読書体験を豊かに育むことを目的とした幼児期読書環境整備事業は、平成12年度に事業を開始し、17年度からは全24区で、公立の幼稚園と保育所を対象に、希望する施設へ図書の配本とボランティアの派遣を行ってきた。20年度以降は私立幼稚園・保育園や子育て支援センターも配本対象施設とし、配本貸出施設の拡充を図ってきた。24年度は紙芝居も含めた110冊の絵本セットを年1回4カ月間貸出した。また、乳幼児への読書支援として、19年度から始まった全区の子ども・子育てプラザへの赤ちゃん絵本の配本は24件2,400冊、18年度から始まった子育て安心マンションへは2件200冊の長期貸出をしている。配本は、司書職員が選書した絵本のセットを団体貸出することで、子どもたちにさまざまな絵本とふれあう機会を提供している。24年度は合計362施設に40,794冊貸出した。

ボランティア派遣は、各区のボランティアグループ「絵本の会」などに所属するメンバーが主に公立の幼稚園・保育所などを訪問し、絵本の読み聞かせや手遊び、パネルシアターなどを行うもので、24年度は251施設を660回訪問し、たいへん好評を得ている。「絵本の会」は、図書館で開催するボランティア養成講座の受講者を中心に、各区の図書館を拠点に活動している。24年度は139名が講座を受講し、また市民学習センター2カ所では延べ6回の養成講座を開催し、55名が受講した。ブックスタート入門講座は延べ2回開催し45名が受講した。ステップアップ講座は「もう一度絵本について考える」など延べ3回開催し、228名が受講した。

各図書館を拠点として、1,160名以上の読書支援活動ボランティアが幼稚園・保育所だけでなく、図書館でのおはなし会、ブックスタート事業、地域における子育て支援の場や学校でのおはなし会など、さまざまな場所で地域に根ざした幅広い活動を行っており（5,345回）、絵本やおはなしの楽しさを子ども達に伝えている。

・高齢者読書環境整備事業

図書館への来館が困難な高齢者に対して、本に触れることで生活に生きがいと潤いをもたらすことを目指した高齢者等読書環境整備事業は、平成12年度の開始以来、17年度には24区での実施となり、24年度は27施設への配本

を行っている。対象施設は介護老人保健施設や特別養護老人ホーム等で、高齢者向きの大活字本や写真集、趣味の本など、これまでに寄せられたリクエストや新刊情報を参考にしながら、司書職員が選書した図書を毎月配本している。24年度は306件41,961冊の団体貸出を行った。

さらに、読書支援活動ボランティアが定期的に配本先の施設を訪問し、施設利用者と触れあいながら本の紹介をしており、貸出やリクエストの受付をしているほか、レクリエーションの一環として、紙芝居を演じたり、童謡やなつかしい歌を一緒に歌ったり、本の朗読をしたりしている。19年度からはティーズニング（新聞記事をきっかけに対話を行う）なども取り入れ、好評を得ている。

24年度は62名が図書館でのボランティア養成講座を受講し、また市民学習センター2カ所まで延べ6回の養成講座を開催し38名が受講した。

全体で約430名以上のボランティアが約1,075回の活動を行った。受け入れ側の施設でも、日常活動の一環としてこの事業を活用するようになってきている。

ステップアップ講座は、活動に活かせるようにと、「高齢者のためのブックトーク」など延べ2回開催し、153名が受講した。ティーズニング連絡会や紙芝居作成グループのように、ボランティア活動の中から新たなグループが生まれ、その経験や技術を役立てている。また自主的に地域のデイサービス施設を訪問するなど、意欲的な活動が広がっている。

また、地域で自主的に運営している文庫のうち、一定の条件を備えた文庫に対して、図書の施設貸出を行っている（9件2,150冊）。

○通送システム事業

通送システム事業は、市立図書館24館の相互貸借資料（貸出冊数376万冊）や信書および事業用物品等の運搬を担う。そのほか、大阪市役所との事務書類等の信書や物品、大阪市立大学との連携による相互貸借資料の運搬等の物流を担っている。平成20年4月から、図書等通送業務（通送業務ならびに仕分け業務）の民間委託を行うことによりコスト削減を図った。予約資料の全館的な運用や、市立図書館全館どこでも返却できる共通返却制度の運用、予約冊数の増加などにより、搬送量は増大する一方である。24年度の相互貸借貸出冊数は前年度より0.5%増であり通送量も比例して増えている。

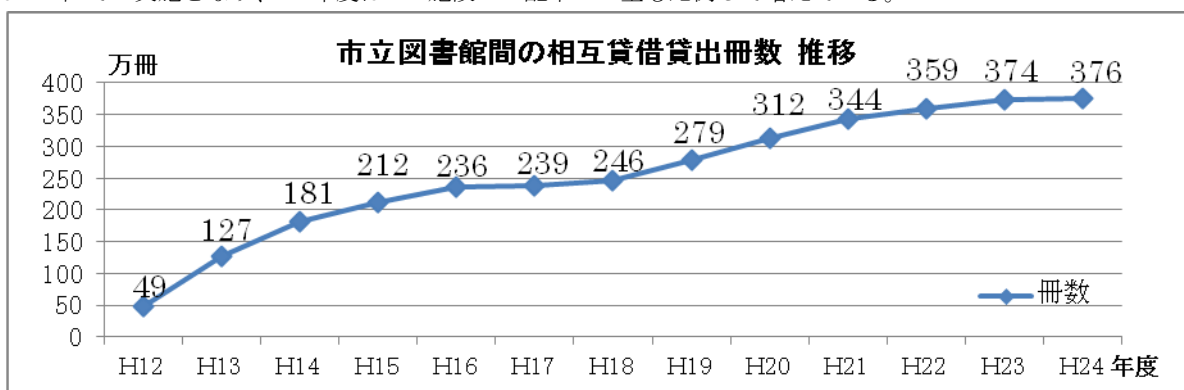

○自動車文庫事業

平成 24 年度には全ステーションを対象とした「利用に関するアンケート」を実施した。4 月から 5 月にかけて配布、次回巡回時にご持参いただくといった方法で実施し、有効回答数 1,109 件と多くの方にご協力いただいた。自動車文庫では予約を巡回日の近い方を優先に付替する処理を実施しており、その是非についてご意見を伺う設問が中心であったが、予約についてのみならず巡回時間や接遇、搭載本の内容等たくさんのご意見、ご要望をいただいた。アンケート結果はホームページに公開した。

また、従前からの課題であった、自動車文庫業務マニュアルの整理・作成を行い、イントラネット内で公開した。独自の運用が多く、中央図書館や地域図書館からの業務の一層の可視化を図るとともに、担当内での業務確認に役立させていきたい。

城東図書館仮移転中のサービス空白地域を補填するため、新城東図書館がオープンするまでの期限付きで城東区保健福祉センター分館への巡回を開始した。これでステーション数は合計で 107 ヶ所となった。

今後はアンケートでいただいたご意見を参考にしてサービス改善につなげていくとともに、既存ステーションでの利用拡大を図るため広報の充実に努めていきたい。

◎地域図書館

○貸出カウンター等の定型業務の民間委託

平成24年度は、南西ブロック（阿倍野、浪速、住之江、住吉、西成）、東ブロック4館（旭、都島、城東、鶴見）、南東ブロック（平野、天王寺、東成、生野、東住吉）の窓口定型業務の民間委託の更新を行った。いずれも23年度までの受託業者が引き続き受託した。

23年度更新の北ブロック（東淀川、北、島之内、淀川）、西ブロック（西淀川、福島、此花、港、大正）は更新後1年を経過し、委託業務の安定化、業務の充実を進めた。

○城東図書館の建替

ハイライトこの1年 p.4 参照

○「地域創造図書館」の機能強化

「地域創造図書館」の構築に向けて発表した3項目（ハイライトこの1年 p.4 参照）のもとに、地域図書館の機能強化を行った。

○課題解決型図書館としての機能強化

平成 22 年度に全ての地域館に設置した「しごと支援コーナー」は、地域図書館の総所蔵冊数は約 6,000 冊（前年度比 120%）と増加し、内容も充実した。総貸出冊数も 30,000 冊を越え（前年度比 115%）、よく利用された。

商用データベースの利用拡大も引き続き行った。教員社会体験研修や中学生の職業体験学習に商用データベースの活用を取り入れるとともに、小学校の図書館主任会などで紹介をした館もある。区役所にも図書館の調査相談の案内や商用データベース・電子書籍の活用促進のPRを行った。

また、「新聞データベース検索入門講座」「電子書籍利用講座」「図書館でネタさがし」など、商用データベース・電子書籍・国立国会図書館デジタル化資料歴史的音源を活用した講座を開催した。子ども向けに新聞データベースの使い方を紹介した「夏休みは図書館で誕生日の新聞をさがそう」なども実施した。

地域図書館が受ける調査相談も、24年度は50万件を越え、前年度比123%と増加した。

○子どもの読書活動の相談・支援センターとしての機能強化

平成 22 年度で全校実施となった学校図書館活性化事業では、引き続き学校図書館支援ボランティア講座や実践交流会を開催するなど支援を行った。一斉読書用の団体貸出セットや学校通送便の活用が徐々に学校現場にも浸透し、学校通送便による運搬箱数が前年度より2倍近く増加した。学校からの問合せの多い調べ学習にも有効に対応できるように、ホームページの「調べ学習に役立つ本」を大幅に改訂した。

また、多くの地域図書館では、「子育て支援情報コーナー」の設置が進んでいる。子育てに役立つチラシやパンフレットを集めて設置し、ポスターを掲示している。

21年度からはじまった「One Book One OSAKA 事業」は、4月23日に前年度第3回の投票結果を発表し、地域図書館でも関連イベントを開催した。

22年度より子どもの利用が多い7・8月の夏期休業期間中(7月21日～8月31日)の月曜定例休館日について、地域図書館23館で10時から17時までの開館を実施している。3年目となり、利用者には定着した感があるが、一層の周知を図っていきたい。

○区の情報拠点としての機能強化

区役所関係事業や子育てフェスタ等での絵本展の実施回数は年々増加しており、面展台（絵本の簡易展示台）や絵本展用セットの活用も一層広がっている。

ブックスタート事業は、平成 22 年度から実施方式が変更になり、各区の子育て支援施設で実施されている。24年度の全市での実施件数は1,198件、配布冊数は8,205冊だった。図書館では、3か月児健診時等に司書やボランティアが読み聞かせを行う等、ブックスタート事業の啓発を行っている館もある。つどいの広場や子育てサロン等での親子向け講座に司書が出向いたりもしている。

区役所や地域団体が行う食育や防災等の行事とタイアップした図書展示の実施など、区役所等の地域施設や地域の団体とのつながりが一層広がっている。

また、大阪市立近代美術館建設準備室(25年度より大阪新美術館建設準備室)と連携し、「ザ・大阪ベストアート展」のリクエスト投票箱・パンフレット・投票用紙を中央図書館および各地域図書館に設置し、投票を受け付けた。

関連企画として、「近代美術館アート講座」を地域図書館7館で実施した。

企画・情報担当

企画・情報担当では、企画・収集グループが全24館の図書館資料の収集と書誌データの作成・管理を、情報システムグループが図書館情報ネットワークシステムの運用・管理や開発業務を行っている。

企画・収集グループでは、平成23年度発足した蔵書委員会において大阪市立図書館資料収集方針の点検を行い、25年4月1日付で17年ぶりに改定した。

24年度は予算編成が暫定・補正予算という変則的な扱いとなったため、契約業務が煩雑化し、外国資料などの契約が8月以降になり、発注や納品が年度末に迫るなど、資料収集のスケジュールにも影響があった。

図書及び雑誌の納入業者決定については、これまでは歩引率による入札という形式によっていたが、本市の電子入札利用範囲拡大の方針に伴う関係機関との協議の結果、総価ではなく歩引率によるものは電子入札対象外と判断され、25年度以降は、公平性・競争性を担保した公募型比較見積方式を採用し、歩引率による単価契約を締結することとなった。

24年度も引き続きハンブルク市中央図書館と3回目の図書交換を行い、100冊のドイツ語図書の寄贈を受けた。

情報システムグループでは、25年度中に迎えるサーバ、クライアント等借入機器のリースアップ時期に合わせ、市民サービスの拡充、業務の効率化、運用経費の縮減を目的とした図書館情報ネットワークシステムの更新に向け、システム開発（平成24年11月～平成25年12月）およびシステム運用・保守（平成26年1月～平成30年12月）業務委託の調達事務を行った。入札価格のみでなく提案内容も重視する総合評価一般競争入札方式とし、8月に公示、10月に入札を行い、11月には外部有識者からなる検討会議を開催して、落札業者（富士通株式会社）を決定した。新システムの基本設計、詳細設計の年度内完了に向け、落札業者との確認作業を行うとともに新システム稼働用サーバ、クライアント機器等の長期借入調達準備事務を進めた。

また、23年度に実施したeモニターアンケート等での要望を受け、OPACで提供している豊富な検索機能を画像付きでわかりやすく説明した「検索のてびき」のページを図書館ホームページに新設した。

大阪市史編集所

日々散逸している市域の史料を発掘、調査、収集、整理し市史の編纂に供するとともに、大阪市民の貴重な歴史的・文化的・社会的遺産を次世代に引き継ぐために保存を行っている。また、市域の歴史の普及および市民の学習や研究を促進するために史料公開を行っている。

◎刊行事業

平成24年度は次の5点を発行するとともに、25年度刊行予定の『新修大阪市史 史料編 近代Ⅱ行政2』の原稿を準備した。

○市史紀要『大阪の歴史』第78号

西区を特集し、西区ゆかりの町人学者木村兼葭堂、川口居留地で活躍したドイツ人商人、西区の大阪大空襲経験者のライフヒストリー、あみだ池大黒の歴史などを掲載。あわせて、1階エントランス展示「『大阪の表玄関』西区」を行い、西区江之子島にあった旧府庁舎の貴重な資料写真や発掘された煉瓦造の壁の一部などを展示した。

○市史紀要『大阪の歴史』第79号

近代芸能史に関する論考2編のほか、大坂町奉行所による訴訟手続に関する論考、中世大阪の武士団渡辺党の史料紹介などを掲載。

○「大阪市史史料」第78輯 『小出権重の手紙 一石濱純太郎宛書翰集-』

大阪を代表する洋画家小出権重の書翰集。旧制市岡中学の同級生である石濱純太郎に宛てた欧州留学中の書翰を中心に、現在知り得たすべてを網羅。また、3Fロビー展示「大阪の洋画家小出権重 一石濱家文書を中心に-」を講演会に合わせて行い、手紙や関連資料を展示した。

○『編集所だより』第39・40号

大阪の歴史に関するさまざまな話題を親しみやすく紹介。第39号では、平清盛と阿倍野の興味深い因縁を、第40号では、福島区の名称をめぐる「大大阪」当時の世相を紹介している。

○所蔵資料の閲覧・調査相談など

市民や公的機関・報道機関などからの調査相談に応じるとともに（191件）、所蔵資料の閲覧・翻刻・掲載・展示などの利用に応じた（95件）。

平成25年度 歳出予算

第1部予算

〈第1部 館別予算〉

(単位:千円)

| 館名 | 平成25年度 | 平成24年度(参考) |
|--------|-----------|------------|
| 中央図書館 | 793,012 | 771,418 |
| 北図書館 | 27,000 | 26,317 |
| 都島図書館 | 26,261 | 26,362 |
| 福島図書館 | 26,733 | 25,831 |
| 此花図書館 | 22,675 | 22,004 |
| 島之内図書館 | 25,370 | 22,546 |
| 港図書館 | 21,428 | 20,935 |
| 大正図書館 | 23,061 | 23,119 |
| 天王寺図書館 | 29,407 | 28,729 |
| 浪速図書館 | 22,220 | 21,752 |
| 西淀川図書館 | 39,102 | 39,015 |
| 淀川図書館 | 26,993 | 26,259 |
| 東淀川図書館 | 35,653 | 34,776 |
| 東成図書館 | 45,302 | 46,526 |
| 生野図書館 | 22,721 | 23,307 |
| 旭図書館 | 37,004 | 37,908 |
| 城東図書館 | 30,431 | 27,659 |
| 鶴見図書館 | 39,782 | 40,105 |
| 阿倍野図書館 | 36,910 | 35,913 |
| 住之江図書館 | 27,291 | 26,965 |
| 住吉図書館 | 41,189 | 39,483 |
| 東住吉図書館 | 27,094 | 26,478 |
| 平野図書館 | 37,360 | 36,682 |
| 西成図書館 | 22,118 | 21,709 |
| 合計 | 1,486,117 | 1,451,798 |

〈第1部 予算主要項目〉

(単位:千円)

| | |
|----------|-----------|
| 1. 図書費 | 196,681 |
| 2. 資料費 | 58,711 |
| 3. 光熱水費 | 126,634 |
| 4. 委託料 | 854,113 |
| 5. 印刷製本費 | 1,745 |
| 6. 通信運搬費 | 22,751 |
| 7. 使用料 | 86,524 |
| 8. その他 | 138,958 |
| 合計 | 1,486,117 |

第2部予算

(単位:千円)

| | |
|---------------------|-----------------------|
| 1. 城東図書館建替事業 | 52,210 債(436,000) |
| 2. 図書館ネットワークシステムの更新 | 277,410 債(81,000) |
| 3. 中央図書館ESCO事業 | 13,671 債(178,534) |
| 4. 島之内図書館空調他改修 | 32,003 |
| 5. 都島図書館耐震改修 | 181 |
| 6. 港図書館耐震改修 | 570 |
| 7. 西淀川図書館昇降機修繕 | 136 |
| 合計 | 377,405 債(695,534) |

第1部、第2部予算合計(人件費除く)

1,863,522
債(695,534)

※平成24年度は当初+7月補正

(債は債務負担)

組織図・職員配置図

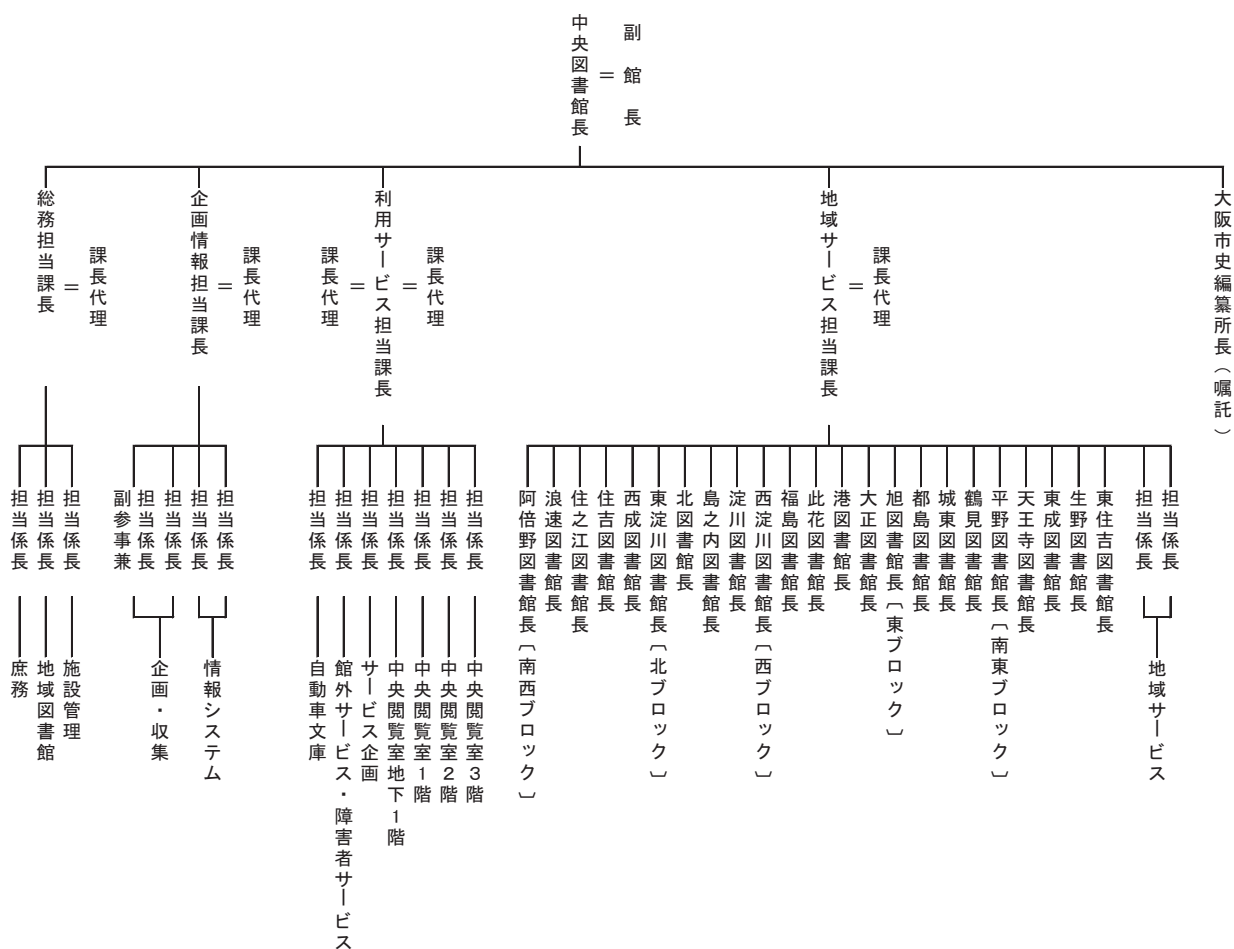

| | 事務職員 | 技術職員 | 司書 | 技能職員 | 計 |
|-----|------|------|-----|------|-----|
| 部長級 | 1 | | 1 | | 2 |
| 課長級 | 2 | | 8 | | 10 |
| 係長級 | 2 | 1 | 35 | | 38 |
| 係員 | 3 | | 66 | 4 | 73 |
| 計 | 8 | 1 | 110 | 4 | 123 |

中央図書館職員 77名 (内司書 64名) (平成25年5月1日現在)
 別に再任用職員(大阪市史編纂所)11名
 非常勤嘱託 35名

大阪府立図書館の概要

平成25年4月1日現在

| 事項 館名 | 館長名 | 所在地 | 電話番号 | 休館日 | 開館時間 | 設置年月 (建替) | 建物 | | 概 | | 要 |
|----------|--------|-------------------------------|-----------|--|--|-----------------------------|-----------------|---------------------------|-----------|--------------|--|
| | | | | | | | 構造 | 延床面積 (㎡) | 建築 | 閲覧室面積 (㎡) | |
| 中央 | 辻本 尚士 | 〒550-0014 西区北堀江4-3-2 | 6539-3300 | 毎月第1、第3 木曜日 月曜日(7/21~ 8/31の月曜日 は閉館) 毎月第3木曜日 | 平日 9:15~20:30 土・日・祭・休日 9:15~17:00 | 昭和36. 11. 1 (平成 8. 7. 2) | 鉄骨 コンクリート造 | 地上5階、一部6階、 地下6階 | 34,532.86 | 7,840 | |
| 北 | 竹田 君代 | 〒531-0074 北区本庄東3-8-2 | 6375-0410 | 同上 | 平日 10:00~19:00 土・日・祭・休日 7:21~8:31の 月曜日 10:00~17:00 | 59. 8. 21 | 鉄 コンクリート造 | 筋 3階建一部4階建の 2. 3階部分 | 610.66 | 342 | 1. 2階 大淀コミュニティセンター |
| 都島 | 波多野 圭子 | 〒534-0027 都島区中野町2-16-25 | 6354-3229 | 同上 | 同上 | 53. 7. 5 | 鉄筋コンクリート造 | 3階建一部4階建の 3階部分 | 662.01 | 402 | 1. 2階 都島区民センター |
| 福島 | 米川 くりえ | 〒553-0006 福島区吉野3-17-23 | 6468-2336 | 同上 | 同上 | 62. 5. 26 | 鉄 コンクリート造 | 筋 5階建の3階部分 | 667.68 | 411 | 1. 2. 3階の一部 福島区民センター 4. 5階 福島スポーツセンター |
| 此花 | 池上 也之保 | 〒554-0014 此花区四貫島1-1-18 | 6463-3463 | 同上 | 同上 | 52. 11. 1 | 同上 | 2階建一部3階建の 2階部分 | 832.64 | 430 | 1階 此花区老人福祉センター 此花区民ホール |
| 島之内 | 横 加奈子 | 〒542-0082 中央区島之内2-12-31 | 6211-3645 | 同上 | 同上 | 平成 元. 9. 19 | 鉄骨 鉄 コンクリート造 | 筋 地上5階地下1階建の 3階部分 | 872.19 | 570 | 1. 2階 中央会館 4. 5階 中央スポーツセンター |
| 港 | 成元 勝 | 〒552-0007 港区弁天2-1-5 | 6576-2346 | 同上 | 同上 | 昭和 57. 5. 7 | 同上 | 同上 | 598.63 | 379 | 1. 2階 港区民センター 4~11階 分譲住宅 |
| 大正 | 正井 文博 | 〒551-0003 大正区千鳥2-6-15 | 6552-1116 | 同上 | 同上 | 61. 5. 7 | 同上 | 筋 4階建の1階部分 | 644.44 | 369 | 2. 3階 大正会館 |
| 天王寺 | 村岡 和彦 | 〒543-0037 天王寺区上之宮町4-47 | 6771-2840 | 同上 | 同上 | 60. 4. 13 | 同上 | 同上 | 1,138.00 | 647 | 単独館 |
| 浪速 | 森家 さち子 | 〒556-0015 浪速区敷津西1-5-23 | 6632-4946 | 同上 | 同上 | 59. 4. 25 | 同上 | 同上 | 606.36 | 419 | 2階 放射線技術検査所 2階の一部隣々会館 |
| 西淀川 | 赤堀 祐子 | 〒555-0012 西淀川区御幣島1-2-10 | 6474-7900 | 同上 | 同上 | 47. 7. 14 (平成17. 5. 17) | 鉄骨 鉄 コンクリート造 | 筋 地上5階地下2階建の 地下1階部分 | 1,499.06 | 888 | 地下2階 備蓄倉庫 1~5階 西淀川区役所 1階の一部 歌島サービスマステーション |
| 淀川 | 土田 智美 | 〒532-0025 淀川区新北野1-10-14 | 6305-2346 | 同上 | 同上 | 58. 10. 21 | 鉄 コンクリート造 | 筋 2階建の1. 2階部分 | 620.86 | 359 | 2階の一部 新北野連合会館 |
| 東淀川 | 柴田 晴美 | 〒533-0023 東淀川区東淡路1-4-53 | 6323-5476 | 同上 | 同上 | 55. 4. 23 (平成10. 3. 7) | 鉄骨 鉄 コンクリート造 | 筋 地上4階地下1階建の 3階部分 | 1,208.53 | 698 | 1階 屋内プール 2階 トレーニングルーム 4階 東淀川会館 |
| 東成 | 藤江 千恵 | 〒537-0014 東成区大今里西3-2-17 | 6972-0727 | 同上 | 同上 | 51. 6. 1 (平成23.1.4) | 同上 | 同上 | 1,501.84 | 786 | 1階 交通局、1階~7階 東成区民センター |
| 生野 | 浅川 裕俊 | 〒544-0021 生野区勝山南4-7-11 | 6717-2381 | 同上 | 同上 | 56. 5. 20 | 鉄 コンクリート造 | 筋 4階建の3階部分 | 893.81 | 409 | 1. 2階 消防局分室 4階 備蓄倉庫 |
| 旭 | 平田 満子 | 〒535-0003 旭区中宮1-11-14 | 6955-0307 | 同上 | 同上 | 50. 4. 22 (平成12. 1. 15) | 鉄骨 鉄 コンクリート造 | 筋 地上4階地下1階建の 1階部分 | 1,479.99 | 784 | 地下1階~地上3階 旭区民センター 芸術創造 館 建替えに伴う仮施設 2階 民間保育所 |
| 城東 | 井上 由美子 | 〒536-0017 城東区新喜多東1-1-7 | 6963-5680 | 同上 | 同上 | 48. 7. 13 (平成25. 2. 1) | 鉄 コンクリート造 | 筋 2階建の1階部分 | 527.00 | 258 | |
| 鶴見 | 庄野 清美 | 〒538-0052 鶴見区横堤5-3-15 | 6913-0772 | 同上 | 同上 | 51. 12. 15 (平成17. 5. 10) | 鉄骨 鉄 コンクリート造 | 筋 地上8階地下1階建の 1階部分 | 1,472.57 | 793 | 地下1階 榎塚駅自転車駐車場 4~8階 住宅 1階の一部 2. 3階 鶴見区民センター |
| 阿倍野 | 齊藤 美子 | 〒545-0052 阿倍野区阿倍野筋4-19-118 | 6856-1009 | 同上 | 同上 | 50. 10. 21 (平成14. 1. 17) | 同上 | 同上 | 1,466.83 | 786 | 地下1階~地上2階 阿倍野区民センター 4~12階 住宅 |
| 住之江 | 縣 和世 | 〒559-0015 住之江区南加賀屋3-1-20 | 6883-2788 | 同上 | 同上 | 52. 11. 1 | 鉄筋コンクリート造 | 筋 3階建の3階部分 | 788.53 | 399 | 1階の一部 住之江区老人福祉センター 2階 住之江会館 |
| 住吉 | 川嶋 恵子 | 〒558-0041 住吉区南住吉3-15-57 | 6606-4946 | 同上 | 同上 | 54. 1. 17 | 同上 | 同上 | 1,667.31 | 869 | 2階 住吉区民センター |
| 東住吉 | 吉田 和彦 | 〒546-0032 東住吉区東田辺2-11-28 | 6699-7000 | 同上 | 同上 | 57. 10. 7 (平成20. 1. 5) | 同上 | 同上 | 629.59 | 385 | 1階 東住吉区老人福祉センター 2階 東住吉会館 |
| 平野 | 齋藤 健一 | 〒547-0043 平野区平野東1-8-2 | 6793-0881 | 同上 | 同上 | 47. 7. 1 (平成13. 10. 19) | 鉄 コンクリート造 | 筋 2階建 | 1,599.43 | 801 | 単独館 |
| 西成 | 山田 和伸 | 〒557-0041 西成区岸里1-1-50 | 6659-2346 | 同上 | 同上 | 60. 3. 15 | 同上 | 同上 | 607.22 | 417 | 1. 2階 西成区民センター |

自動車庫

平成25年4月1日現在

| 事項 | 名称 | 積載冊数 | ステーション | 購入更新年月日 | 年式・型式 | 総排気量 | 乗車定員 | 運行開始年度 |
|-----|--------|--------|--------|-------------|----------------------------|---------|------|--------|
| 1号車 | まちかど1号 | 2,900冊 | 107カ所 | H17.11.18更新 | 17年型三菱キャンター KK-FE83CEV改 | 3,900cc | 4人 | 昭和42年度 |
| 2号車 | まちかど2号 | 2,900冊 | | H10.11.16更新 | 10年型三菱キャンター KC-FE642E | 5,240cc | 4人 | 昭和51年度 |
| | | | | | | | | 巡回間隔 |

自動車文庫ステーション一覧（平成25年4月1日現在） 計107ステーション

| 区 | ステーション名 | ステーション | |
|-----|---------|--------|--------------------------|
| 北 | 1 | 中津 | 中津公園 |
| | 2 | 同心 | 北老人福祉センター |
| | 3 | 万歳 | ローレルタワー梅田東側 |
| | 4 | 大淀中 | 中大淀幼稚園正門 |
| 都島 | 5 | 友洲 | ベルパークシティ管理センター前 |
| | 6 | 内代 | 市営内代住宅集会所 |
| | 7 | 毛馬 | ローレルコート城北公園通り正面入り口 |
| 福島 | 8 | 鷺洲 | 鷺洲第二公団2号棟玄関前 |
| 此花 | 9 | 西島 | 西島公園 |
| | 10 | 秀野 | 市営秀野西住宅中央集会所前 |
| | 11 | 島屋 | 島屋小学校講堂横 |
| | 12 | 島屋南公園 | 島屋南公園 |
| 中央 | 13 | 法円坂 | 大阪文化財研究所難波宮調査事務所 |
| 西 | 14 | 靱本町 | ケアハウスコスモスガーデン |
| 港 | 15 | 天保山 | 天保山第五コーポ2号棟 |
| | 16 | 八幡屋 | 港近隣センター |
| 大正 | 17 | 鶴町 | 鶴町保育所横 |
| | 18 | 平尾小学校 | 平尾小学校給食室前 |
| 天王寺 | 19 | 真田山 | 天王寺スポーツセンター |
| 浪速 | 20 | 日東小学校 | 日東小学校内高架下 |
| 西淀川 | 21 | 出来島 | サンラフレ出来島10号棟前 |
| | 22 | 大和田 | 西淀川特別養護老人ホーム玄関前 |
| | 23 | 川北小学校 | 川北小学校講堂前 |
| | 24 | 佃南 | 佃南小学校講堂前 |
| | 25 | 千舟 | 千舟リバーサイドヴィラD棟前 |
| 淀川 | 26 | 宮原 | 北中島公園 |
| | 27 | 東三国 | アーベイン東三国5号館横 |
| | 28 | 三津屋 | 三津屋公園 |
| | 29 | 三国本町 | 市営木川第一住宅6号棟前集会所前 |
| | 30 | 十八条 | 十八条北モータープール前 |
| | 31 | 新高 | 淀川区子ども・子育てプラザ |
| | 32 | 十三東 | 淀川区役所西側(検診車スペース) |
| | 33 | 三国小学校 | 三国小学校南門 |
| | 34 | 加島 | 加島南第4住宅北側入口 |
| | 35 | 西中島小学校 | 西中島小学校南門 |
| 東淀川 | 36 | 豊里小学校 | 豊里小学校北門 |
| | 37 | 井高野1 | 市営井高野住宅2号棟と3号棟の間 |
| | 38 | 井高野2 | 市営井高野第五住宅20号館前集会所 |
| | 39 | 井高野3 | ウェルピア井高野コミュニティー棟横 |
| | 40 | 豊新 | 豊北公園 |
| | 41 | 大桐 | 市営大桐住宅1号館と3号館の間 |
| | 42 | 北江口 | 市営北江口第二住宅8号館第四集会所(むつみ会館) |
| | 43 | 相川 | オリーブハイツ相川集会所 |
| | 44 | 小松4 | 小松福祉会館前 |
| | 45 | 小松5 | フローラ瑞光集会所 |
| | 46 | 大隅 | 淀川キリスト教会 |
| | 47 | 上新庄 | 市営上新庄住宅三角公園 |
| 東成 | 48 | 深江南 | 南深江公園 |
| 生野 | 49 | 新今里 | 天理教葛上分教会 |
| | 50 | 巽北 | せいりょう巽北駐車場 |
| | 51 | 巽東 | 新巽東会館・老人憩の家 |
| 旭 | 52 | 新森 | 市営新森住宅 |
| | 53 | 太子橋 | 太子橋中公園 |
| | 54 | 城北 | 城北小学校東門 |

| 区 | ステーション名 | ステーション | |
|-----|---------|--------|----------------------------|
| 城東 | 55 | 中浜小学校 | 中浜小学校南門 |
| | 56 | 今福 | 府営今福南住宅集会所 |
| | 57 | 森之宮 | 公団森之宮団地4号棟 |
| | 58 | 城東小学校 | 城東小学校東門 |
| | 59 | 鳴野 | 市営鳴野住宅2号棟と3号棟の間 |
| | 60 | 諏訪 | 諏訪小学校分校跡グラウンド |
| | 61 | 古市 | 市営古市東住宅6号棟西側 |
| | 62 | 放出 | 放出福祉会館 |
| | 63 | 城東中央 | 城東区保健福祉センター分館 |
| | 鶴見 | 64 | 茨田大宮 |
| 65 | | 緑 | みどり児童遊園 |
| 66 | | 今津中 | 鶴見区子ども・子育てプラザ |
| 67 | | 焼野 | 府営焼野住宅 |
| 阿倍野 | 68 | 三明町 | 三明町公園 |
| | 69 | 昭和中学校 | 昭和中学校正門 |
| | 70 | 阿倍野小学校 | 阿倍野小学校西運動場 |
| | 71 | 阪南小学校 | 阪南小学校北門 |
| | 72 | 高松 | 市営高松住宅1号館横 |
| 住之江 | 73 | 西住之江 | シティハイツ住之江2号棟 |
| | 74 | 住吉団地 | UR都市機構住吉団地4号館 |
| | 75 | 南港 | 南港公園北東入口 |
| | 76 | 住之江住宅 | 府営住之江住宅3号棟 |
| | 77 | 北加賀屋 | 住之江総合会館(さざんか会館) |
| | 78 | 南港北 | シーサイドレジデンスコスモスクエア駅前 来客用駐車場 |
| | 79 | 東加賀屋 | 加賀屋福祉センター |
| | 80 | 南港東 | 南港前団地 |
| 住吉 | 81 | 万代 | 万代池公園北東入口 |
| | 82 | 東粉浜小学校 | 東粉浜小学校西門 |
| | 83 | 住吉小学校 | 住吉小学校正門 |
| | 84 | 長居東 | 市営東長居住宅1号館北側 |
| | 85 | 苅田北 | 府営苅田北住宅新5号棟前 |
| | 86 | 我孫子 | 市営我孫子第三住宅1号館北側 |
| | 87 | 山之内 | 市営山之内住宅6号棟 |
| | 88 | 長居 | 市営長居住宅1棟 |
| | 89 | 杉本 | 我孫子南広場第2集会所前(玉の湯前) |
| 東住吉 | 90 | 公園南矢田 | 府営矢田部住宅中央公園 |
| | 91 | 矢田東小学校 | 矢田東小学校正門 |
| | 92 | 杭全 | 中町会公園 |
| | 93 | 針中野 | サンヴァリエ針中野 |
| | 94 | 白鷺公園 | 白鷺公園 |
| 平野 | 95 | 瓜破東2 | 市営瓜破東第三住宅集会所前 |
| | 96 | 長吉六反 | 市営長吉六反第一住宅1号館集会所 |
| | 97 | 長原北 | 市営長吉長原北住宅第一集会所 |
| | 98 | 喜連西 | 喜連西老人憩の家 |
| | 99 | 瓜破西 | 府営瓜破西住宅3棟西側 |
| | 100 | 長吉長原 | 市営長吉長原住宅集会所 |
| | 101 | 喜連東小学校 | 喜連東小学校西門 |
| | 102 | 長原東2 | 市営長吉長原東住宅13号棟駐車場 |
| | 103 | 瓜破東8 | 府営瓜破東8丁目住宅集会所 |
| | 104 | 長原東3 | 市営長吉長原東第四住宅西集会所 |
| | 105 | 加美北 | 加美長沢住宅第6集会所 |
| 西成 | 106 | 北津守小学校 | 北津守小学校体育館前 |
| | 107 | 南津守小学校 | 南津守小学校通用門 |

大阪市立図書館のサービスポイント

面積：223.00平方キロメートル

人口：2,678,051人

世帯数：1,345,437世帯

(平成 25年 4月 1日現在「大阪市の推計人口」による)



(平成 25年 4月 1日現在)

自動車文庫ステーションについては、p.3自動車文庫ステーション一覧 参照



2013.6.30発行

図書館通信 90 大阪市立図書館年報 平成 24年度

編集・発行 大阪市立中央図書館
大阪市西区北堀江 4丁目 3番 2号

大阪市立図書館ホームページ <http://www.cml.city.osaka.jp>

大阪市立図書館 Twitter公式アカウント @cml_tweet